

119
39

BUDYNKU MIESZKALNEGO WIELORODZINNEGO
PROJEKT ZAGOSPODAROWANIA
gm. OTMUCHÓW, wieś MACIEJOWICE
DZ. NR EWID. 121/14 klasyfikacja Bp

R111b

253.05

253.66

252.74

STAROSTWO POWIATOWE
w Nysie
WYDZIAŁ ARCHITECTURY I BUDOWNICTWA
48-300 Nysa, ul. Parkowa 6
tel. (0-77) 4085209-15; fax 4085208

DROGA GMINNA NR EWID. 275
ZJAZDY NA PARKING I

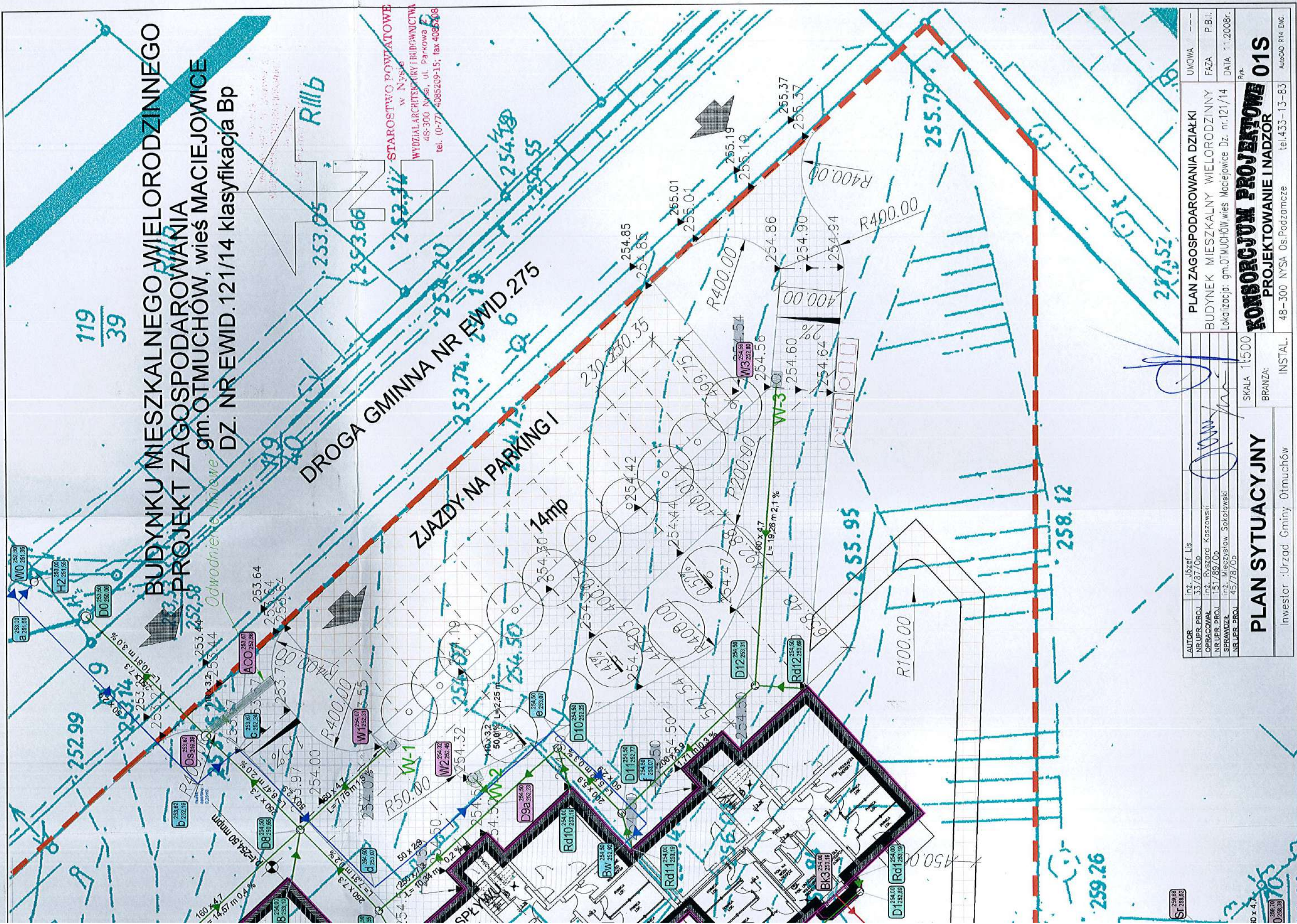

AUTOR: inż. Józef Lis
NR LPR. PROJ.: 33/87/0p
OPRACOWAŁ: inż. Ryszard Koszowski
NR LPR. PROJ.: 1517/89/0p
SPRAWDZIŁ: inż. Mieczysław Sokółowski
NR LPR. PROJ.: 45/78/0p

PLAN ZAGOSPODAROWANIA DZIAŁKI

BUDYNEK MIESZKALNY WIELORODZINNY
Lokalizacja: gm. OTMUCHÓW, wieś Maciejowice Dz. nr. 121/14

SKALA 1:500

PLAN SYTUACYJNY

Investor: Urząd Gminy Otmuchów

BRANŻA:

INSTAL.

KONSORCJUM PROJEKTOWE
PROJEKTOWANIE I NADZOR

48-300 Nysa Os. Podzamcze tel. 433-13-83

Rys. **01S**

AutCAD R14 ENG.

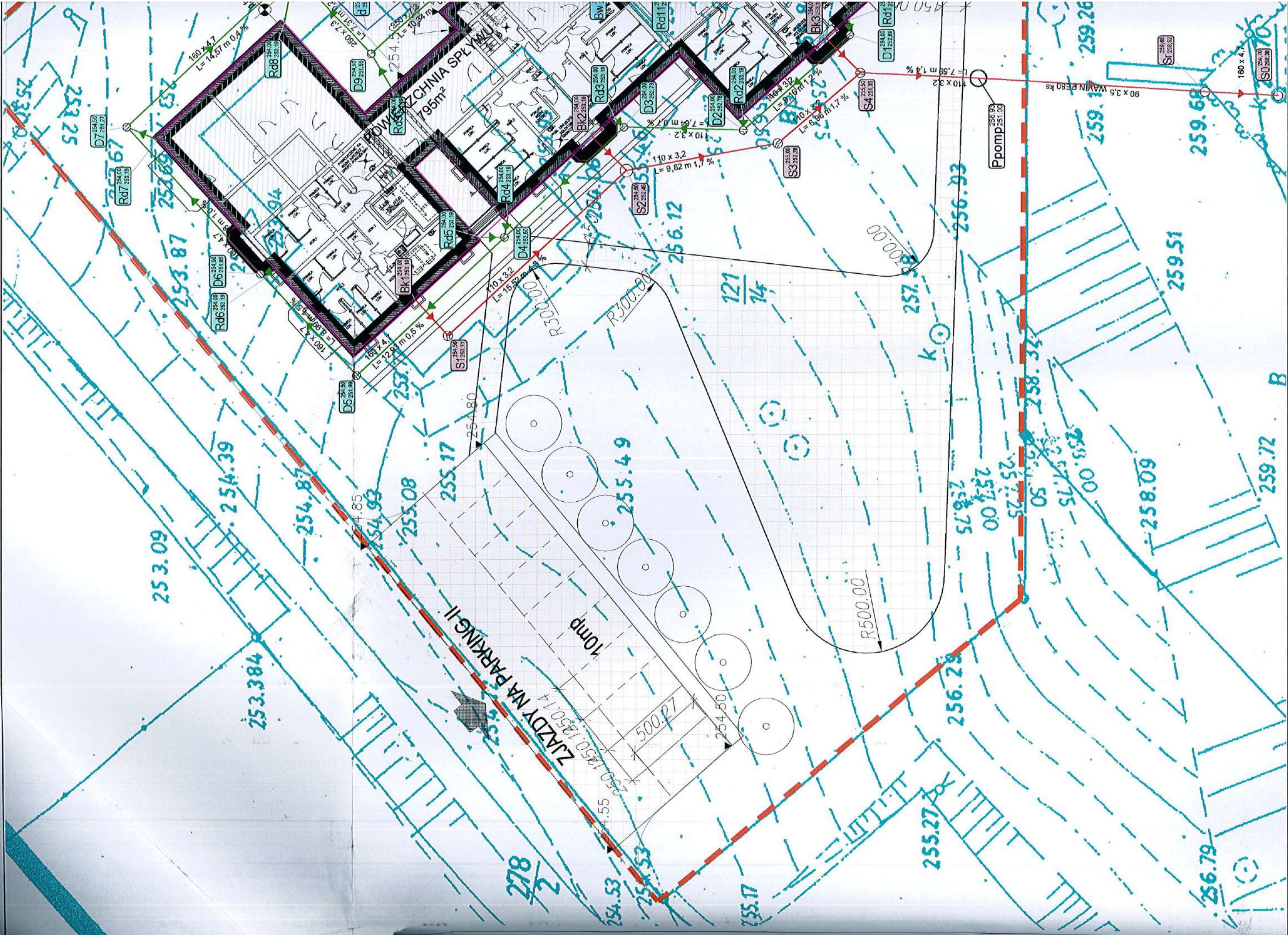

PROFILE KANALIZACJI SANITARNEJ

s k a l a : 1 : 100 : 200

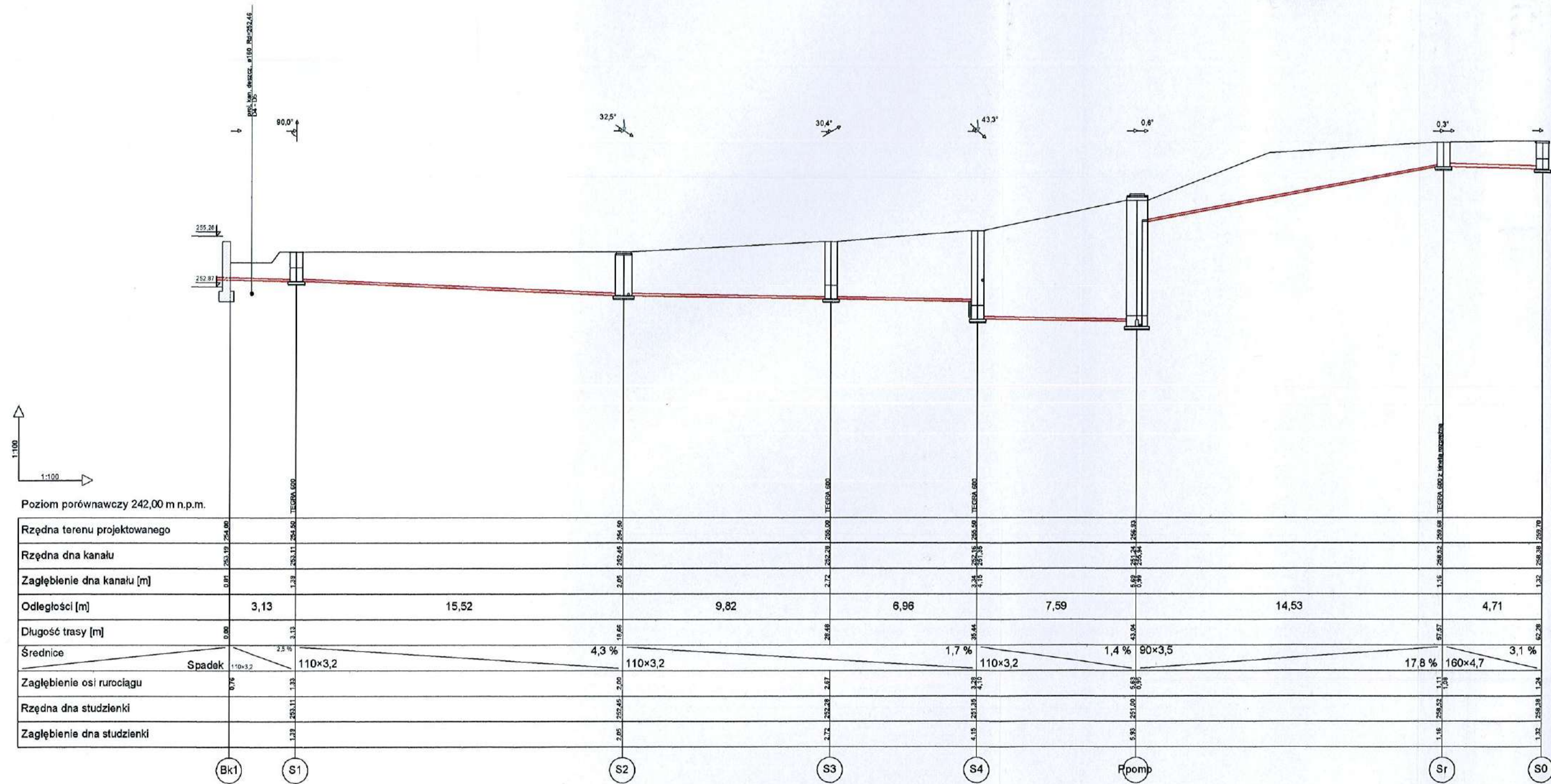

AUTOR	inż. Józef Lis
NR UPR. PROJ.	33/87/Op
OPRACOWAŁ	inż. Ryszard Kaszowski
NR UPR. PROJ.	151/89/Op
SPRAWDZIŁ	inż. Mieczysław Sokolowski
NR UPR. PROJ.	45/78/Op

PROFIL KANALIZACJI

Inwestor :Urząd Gminy Otmuchów

PROFILE KANALIZACJI SANITARNEJ

skala: 1 : 100 : 200

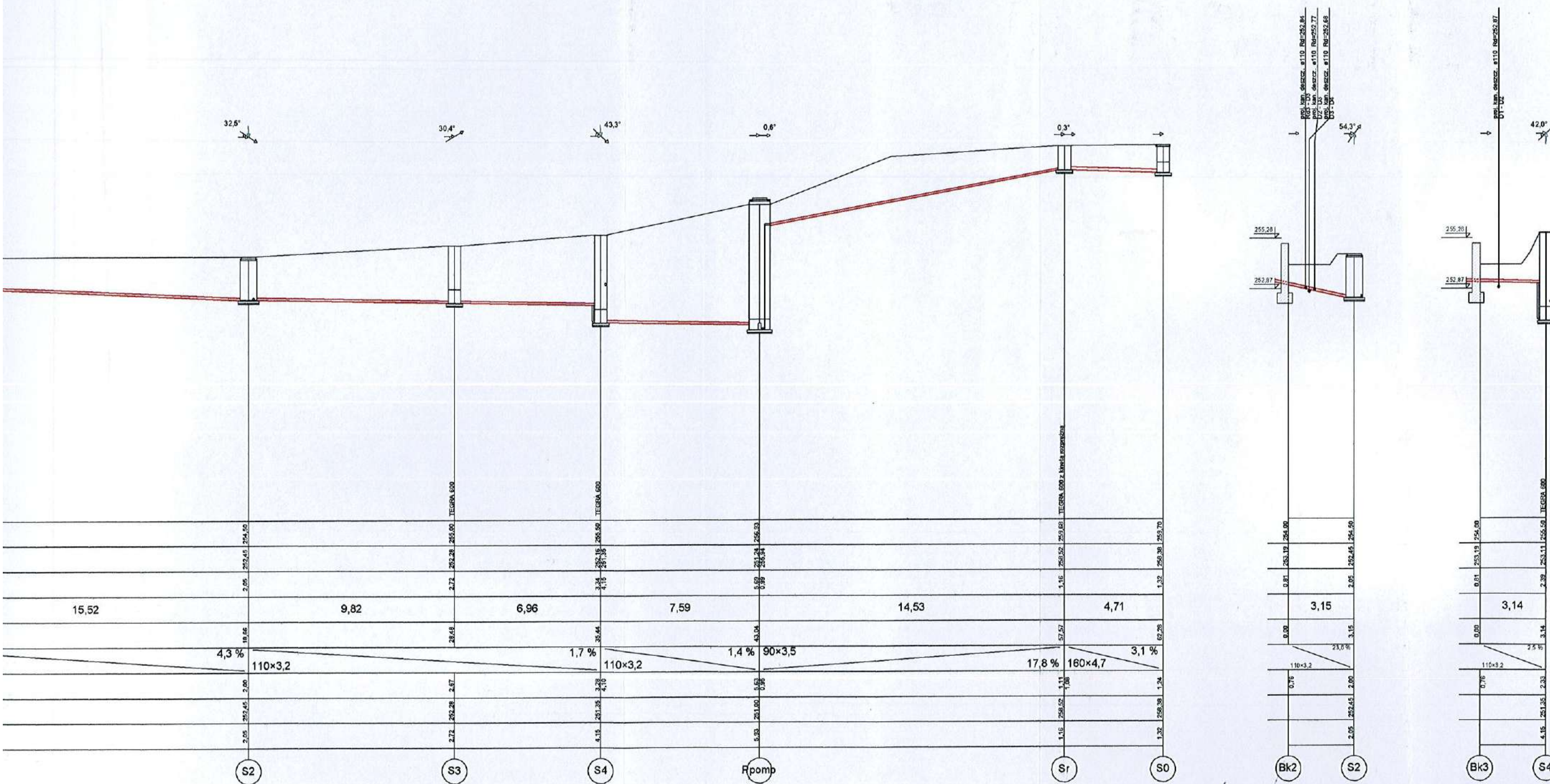

AUTOR	inz. Józef Lis
NR UPR. PROJ.	33/87/Op
OPRACOWAŁ	inz. Ryszard Kaszowski
NR UPR. PROJ.	151/89/Op
SPRAWDZIŁ	inz. Mieczysław Sokółowski
NR UPR. PROJ.	45/78/Op

PROFIL KANALIZACJI

Investor :Urząd Gminy Otmuchów

SKALA 1:100:200

BRANZA:

INSTAL.

INSTALACJA KANALIZACJI SANITARNEJ
BUDYNEK MIESZKALNY WIELORODZINNY
Lokalizacja: gm.OTMUCHÓW,wies Maciejowice Dz. nr.121/14

KONSORCJUM PROJEKTOWE
PROJEKTOWANIE I NADZÓR

48-300 NYSA Os.Podzamcze tel.433-13-83

UMOWA ---
FAZA P.B.I.
DATA 11.2008r.

Rys.
02S

AutoCAD R14 ENG.

PROFILE WODOCIĄGU WODY ZIMNEJ

s k a l a : 1 : 1 0 0 : 1 0 0

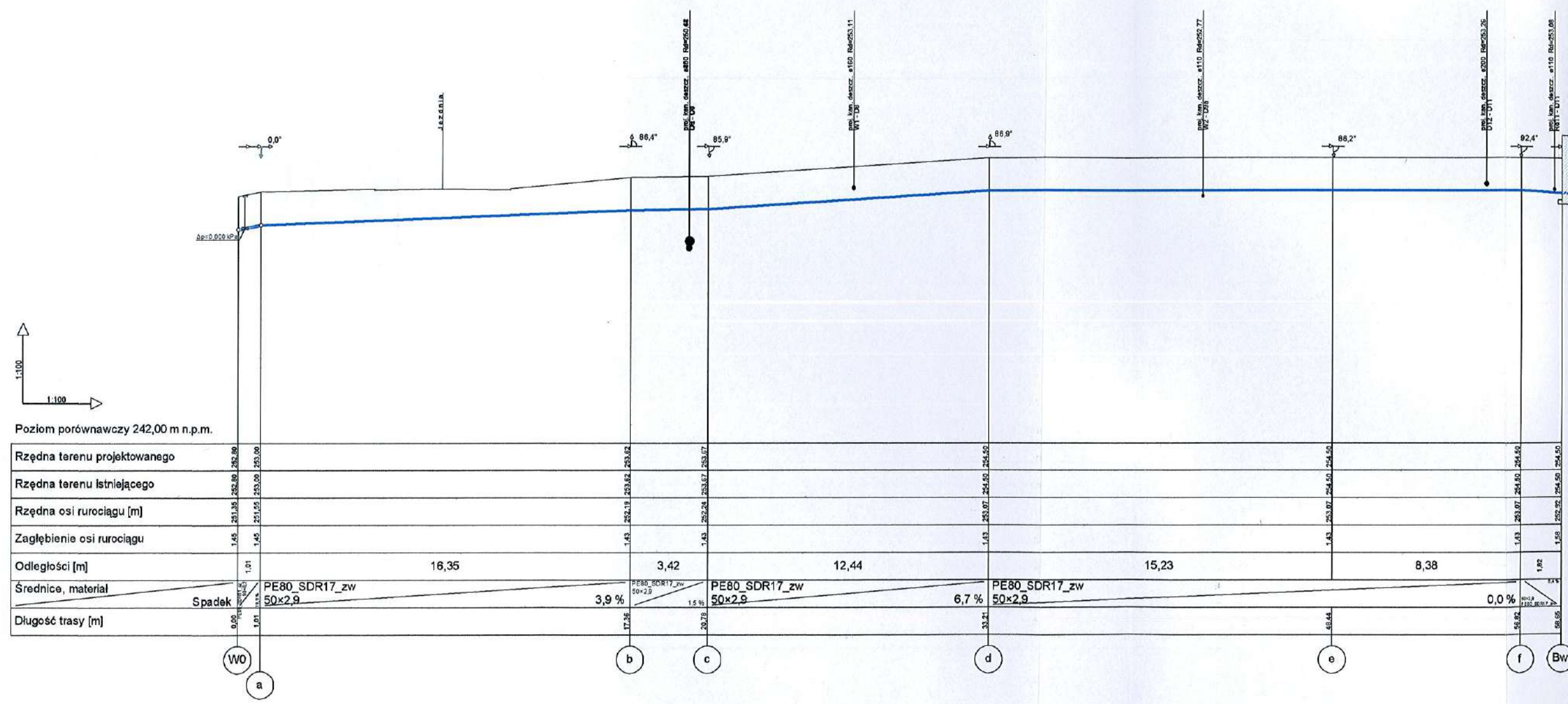

AUTOR	inż. Józef Lis
NR UPR. PROJ.	33/87/Op
OPRACOWAŁ	inż. Ryszard Kaszowski
NR UPR. PROJ.	151/89/Op
SPRAWDZIŁ	inż. Mieczysław Sokółowski
NR UPR. PROJ.	45/78/Op

PROFIL WODOCIĄGU

Inwestor :Urząd Gminy Otmuchów

PROFILE WODOCIĄGU WODY ZIMNEJ

skala: 1 : 100 : 100

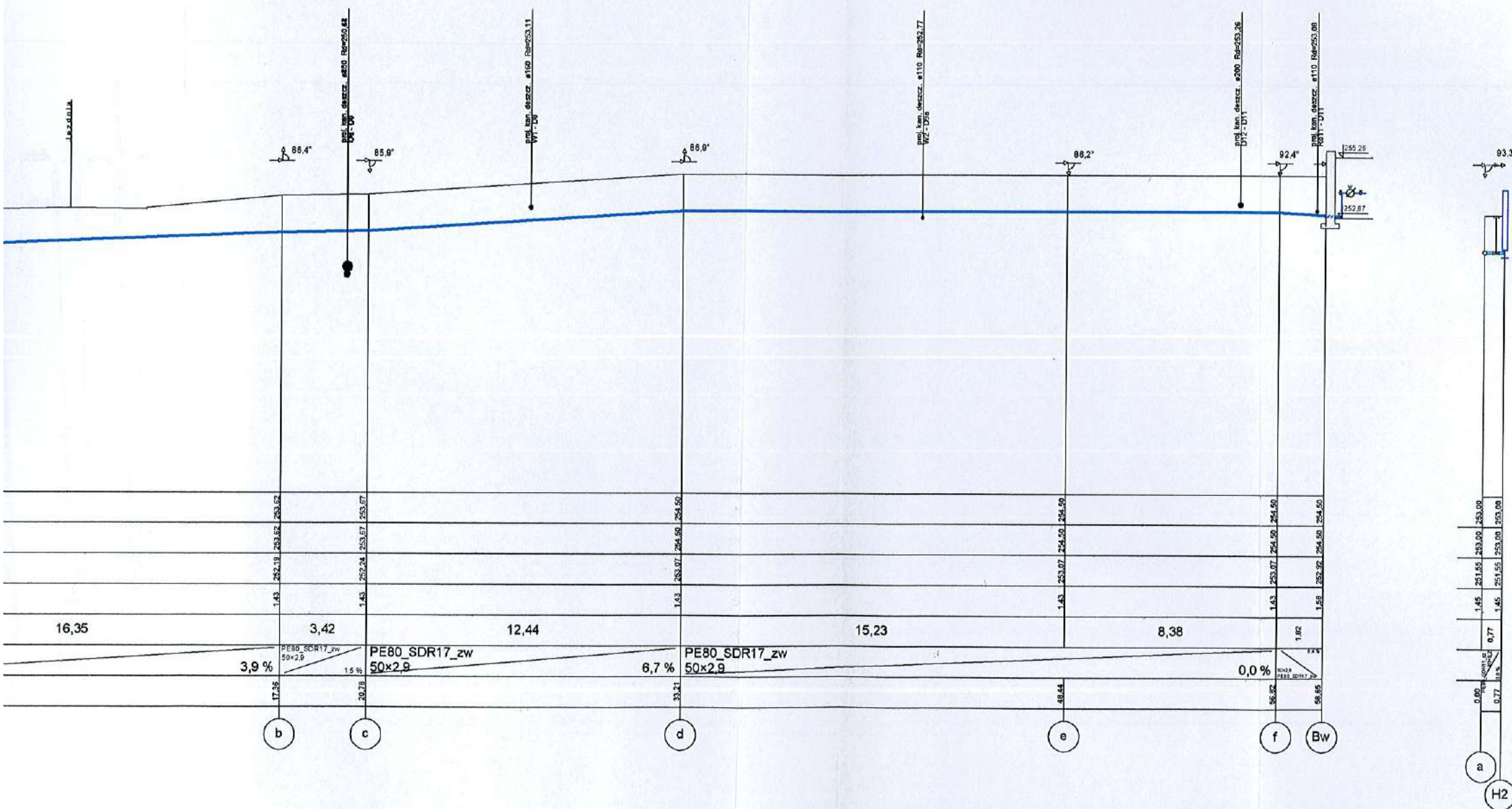

AUTOR	inż. Józef Lis		INSTALACJA WODOCIĄGOWA WODY ZIMNEJ	UMOWA	---
NR UPR. PROJ.	33/87/Op		BUDYNEK MIESZKALNY WIELORODZINNY	FAZA	P.B.I.
OPRACOWAŁ	inż. Ryszard Kaszowski		Lokalizacja: gm. OTMUCHÓW, wies Maciejowice Dz. nr.121/14	DATA	11.2008r.
NR UPR. PROJ.	151/89/Op			Rys.	
SPRAWDZIŁ	inż. Mieczysław Sokółowski				
NR UPR. PROJ.	45/78/Op				
PROFIL WODOCIĄGU Inwestor :Urząd Gminy Otmuchów		SKALA 1:100:200 BRANZA: INSTAL.	KONSORCJUM PROJEKTOWE PROJEKTOWANIE I NADZÓR 48-300 NYSA Os.Podzamecze tel.433-13-83		03S AutoCAD R14 ENG.

PROFILE KANALIZACJI DESZCZOWEJ

skala: 1 : 100 : 250

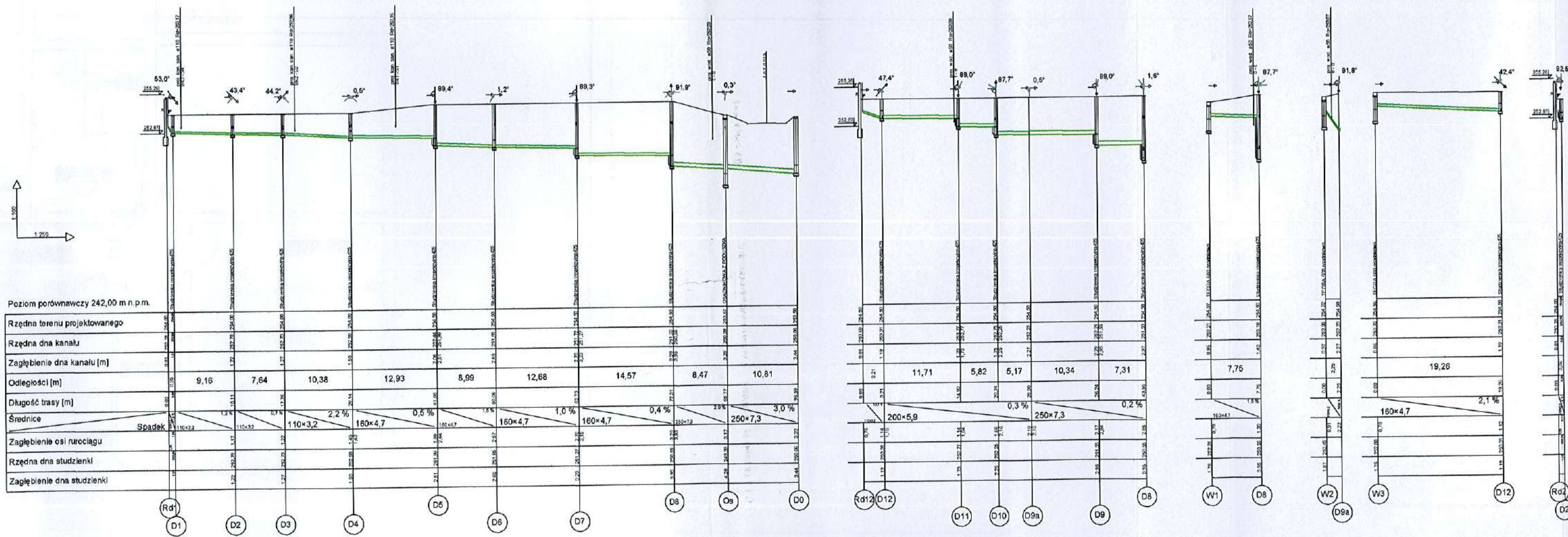

AUTOR	inż. Józef Lis
NR UPR. PROJ.	33/87/Op
OPRACOWAŁ	inż. Ryszard Kaszowski
NR UPR. PROJ.	151/89/Op
SPRAWDZIŁ	inż. Mieczysław Sokółowski
NR UPR. PROJ.	45/78/Op

PROFILE DESZ

Investor :Urząd Gminy

PROFILE KANALIZACJI DESZCZOWEJ

skala: 1 : 100 : 250

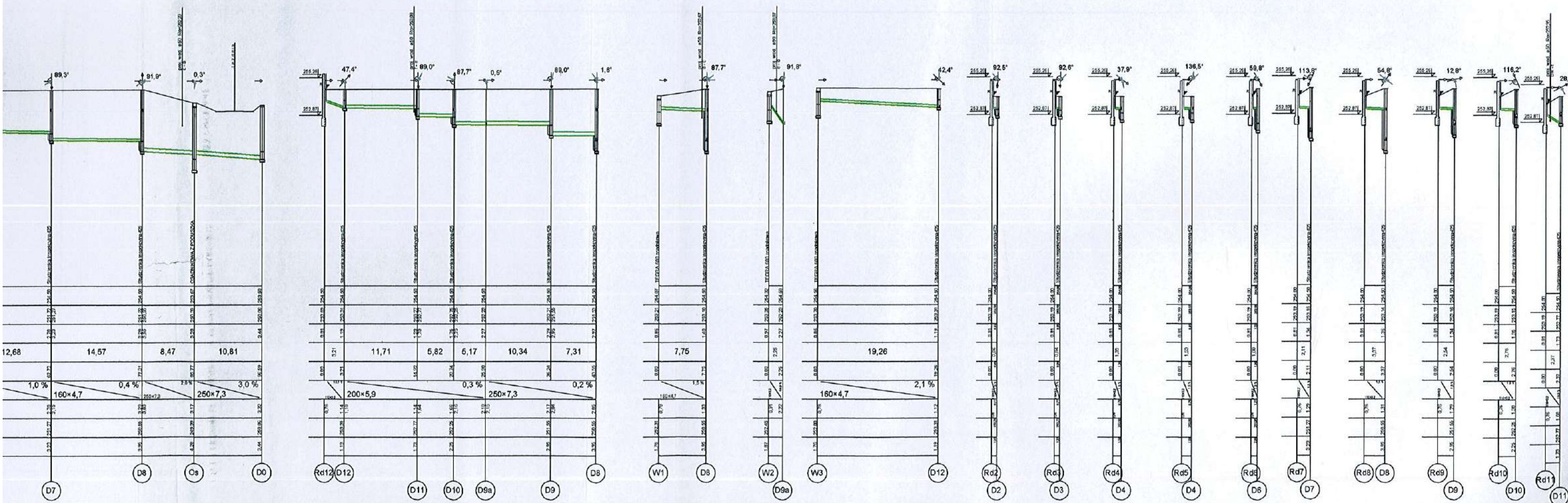

AUTOR	inż. Józef Lis
NR UPR. PROJ.	33/87/Op
OPRACOWAŁ	inż. Ryszard Kaszowski
NR UPR. PROJ.	151/89/Op
SPRAWDZIŁ	inż. Mieczysław Sokolowski
NR UPR. PROJ.	45/78/Op

SKALA 1:100:250
BRANZA:
INSTAL.

INSTALACJA KANALIZACJI DESZCZOWEJ
BUDYNEK MIESZKALNY WIELORODZINNY
Lokalizacja: gm. OTMUCHÓW, wieś Maciejowice Dz. nr.121/14

UMOWA	---
FAZA	P.B.I.
DATA	11.2008r.
Rys.	

PROFILE DESZCZÓWKI

Investor :Urząd Gminy Otmuchów

KONSORCJUM PROJEKTOWE 04S
PROJEKTOWANIE I NADZÓR

48-300 NYSA Os.Podzamcze tel.433-13-83 AutoCAD R14 ENG.

INSTALACJA WODOCIĄGOWA I

RZUT PIWNIC S k a l a:

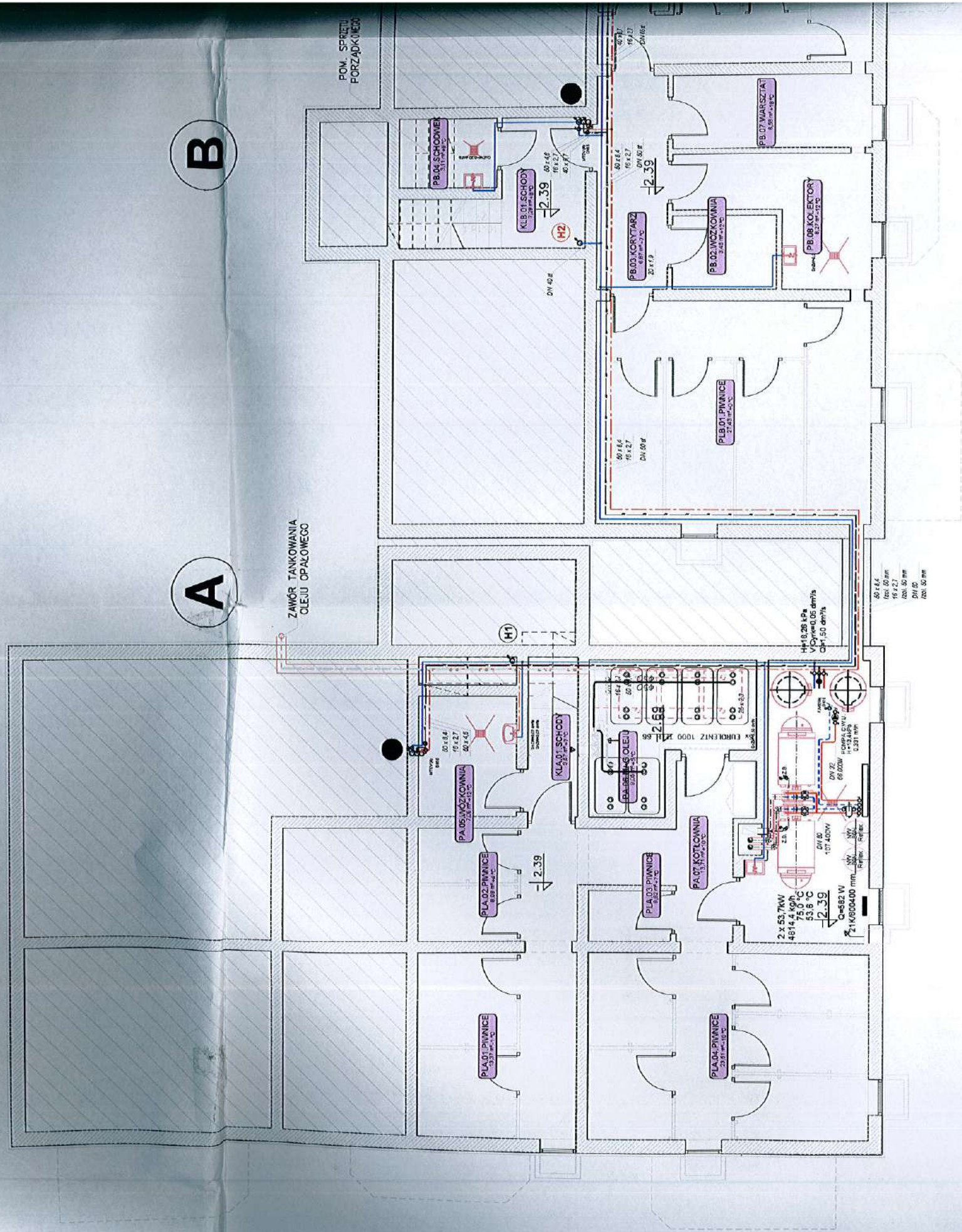

VitoCell L-350

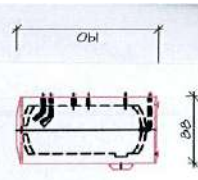

INSTALACJA WODOCIĄGOWA I HYDRANTOWA

a | a : 100

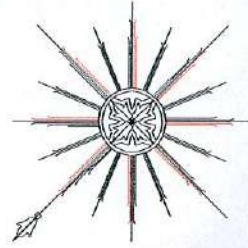

BILANS POWIERZCHNI UŻYTKOWEJ BUDYNKÓW	
NUMER MIESZKANIA	POWIERZCHNIA UŻYTKOWA (m ²)
1	57,10 m ²
2	41,91 m ²
3	63,30 m ²
4	50,14 m ²
5	28,58 m ²
6	50,14 m ²
7	50,14 m ²
8	28,58 m ²
9	50,14 m ²

KOMUNIKACJA	
KL.1	20,26 m ²
KL.2	16,20 m ²
KL.3	16,20 m ²

STAROSTWO POWIATOWE
w Nysie
BIURO ARCHITEKTURY I BUDOWNICTWA
48-300 Nysa, ul. Parkowa 2
tel. (0-77) 4085209-15; fax 4085208

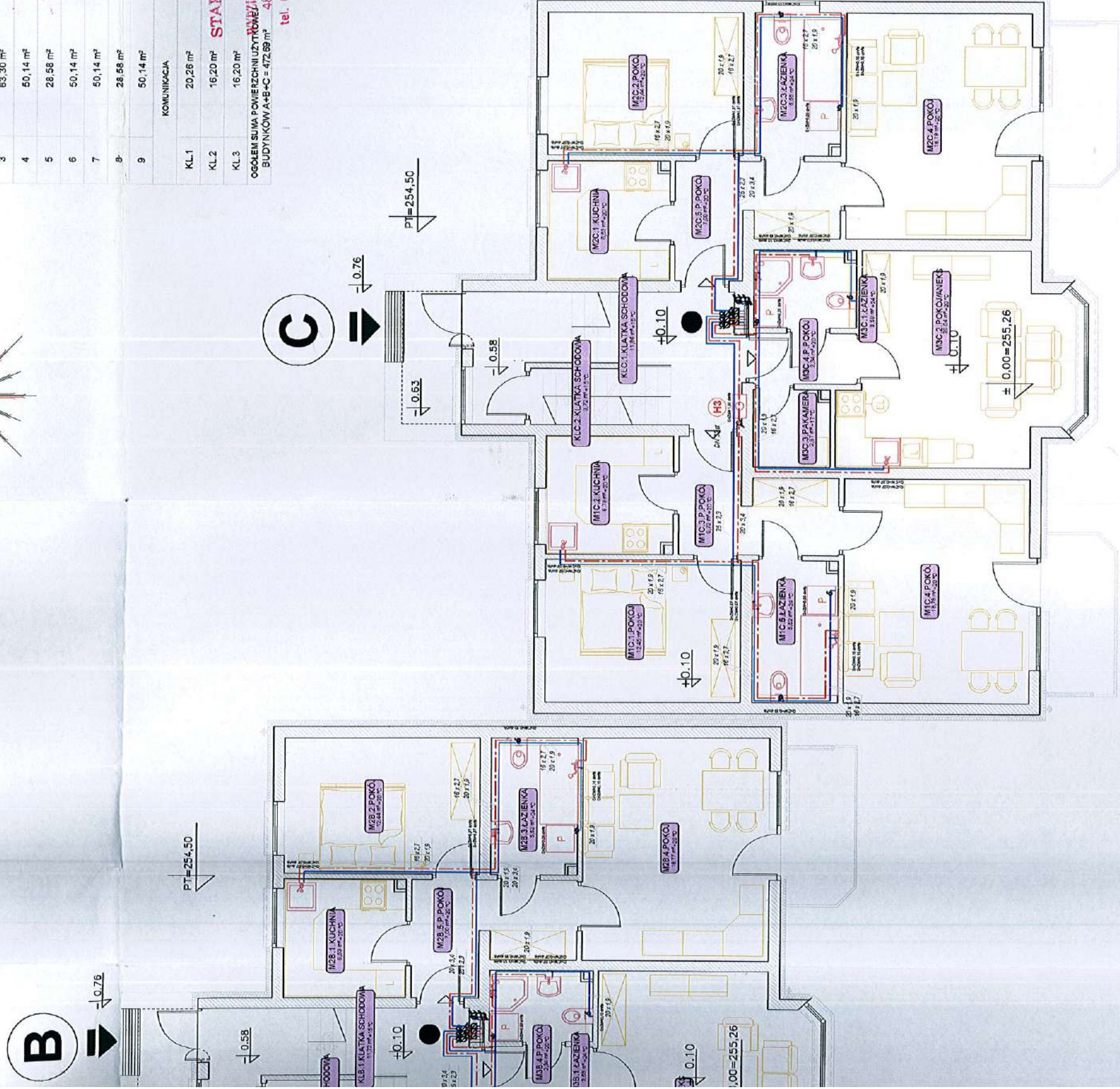

- woda zimna
- - - woda ciepła
- · - woda cyrkulacyjna

AUTOR NR.UPR. PROJ. 33/87/Op OPRACOWNA NR.UPR. PROJ. 151/89/Op SPRACZKIŁ NR.UPR. PROJ. 45/78/Op	inż. Józef Lis inż. Ryszard Koszowski inż. Mirosław Sokolowski	UMOWA --- FAZA P.B.I. DATA 11.2008r.
RZUT PARTERU		INSTAL.
Inwestor :Urząd Gminy Otmuchów		
SKALA 1:100		Rys. 02Z.W. AutoCAD R14. ENG.
BRANZA: PROJEKTOWANIE I NADZOR		
tel.433-13-83		

INSTALACJA WODOCIĄGÓW

RZUT PARTERU S K A I

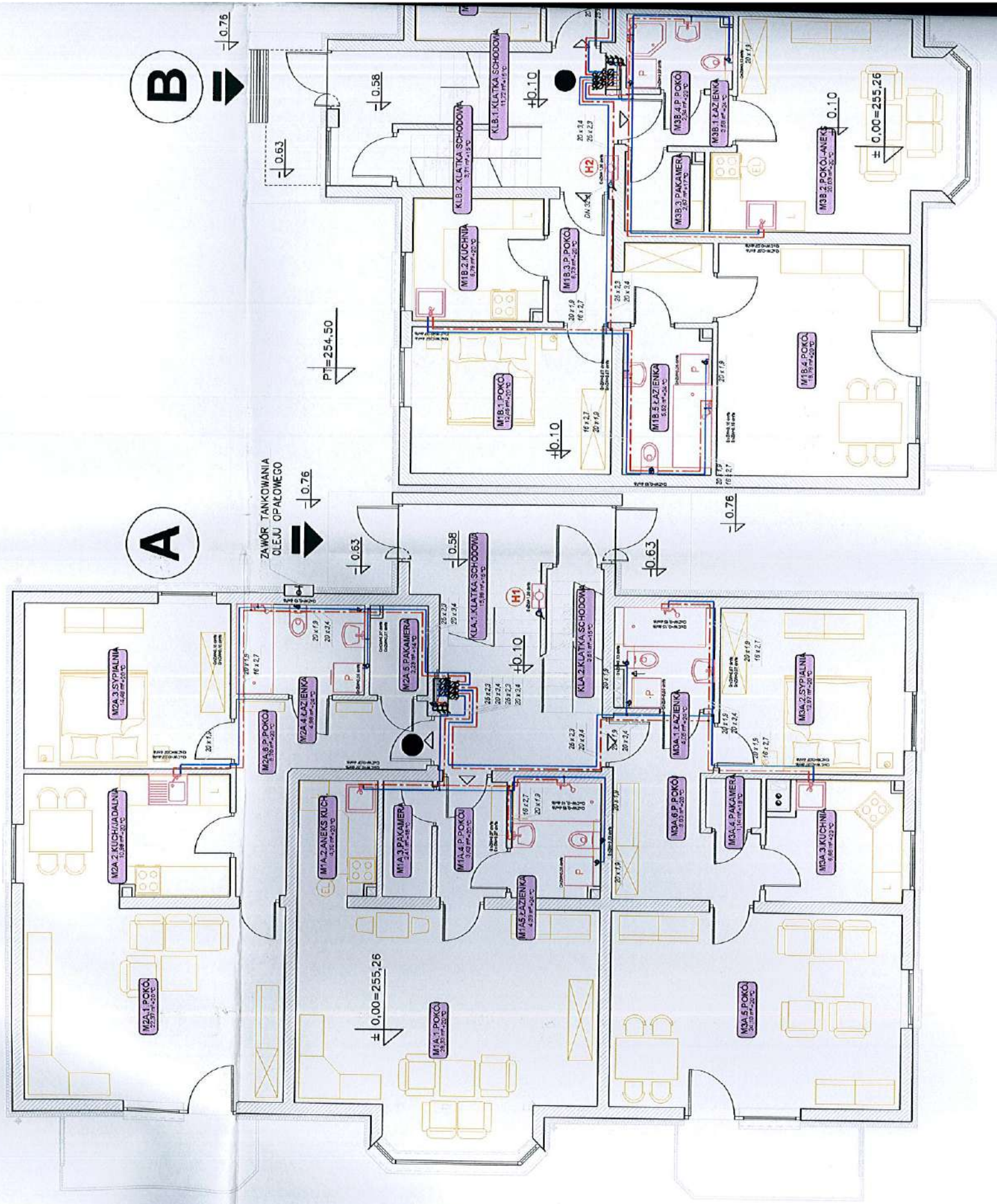

INSTALACJA WODOCIĄGOWA I HYDRANTOWA

skala: 1:100

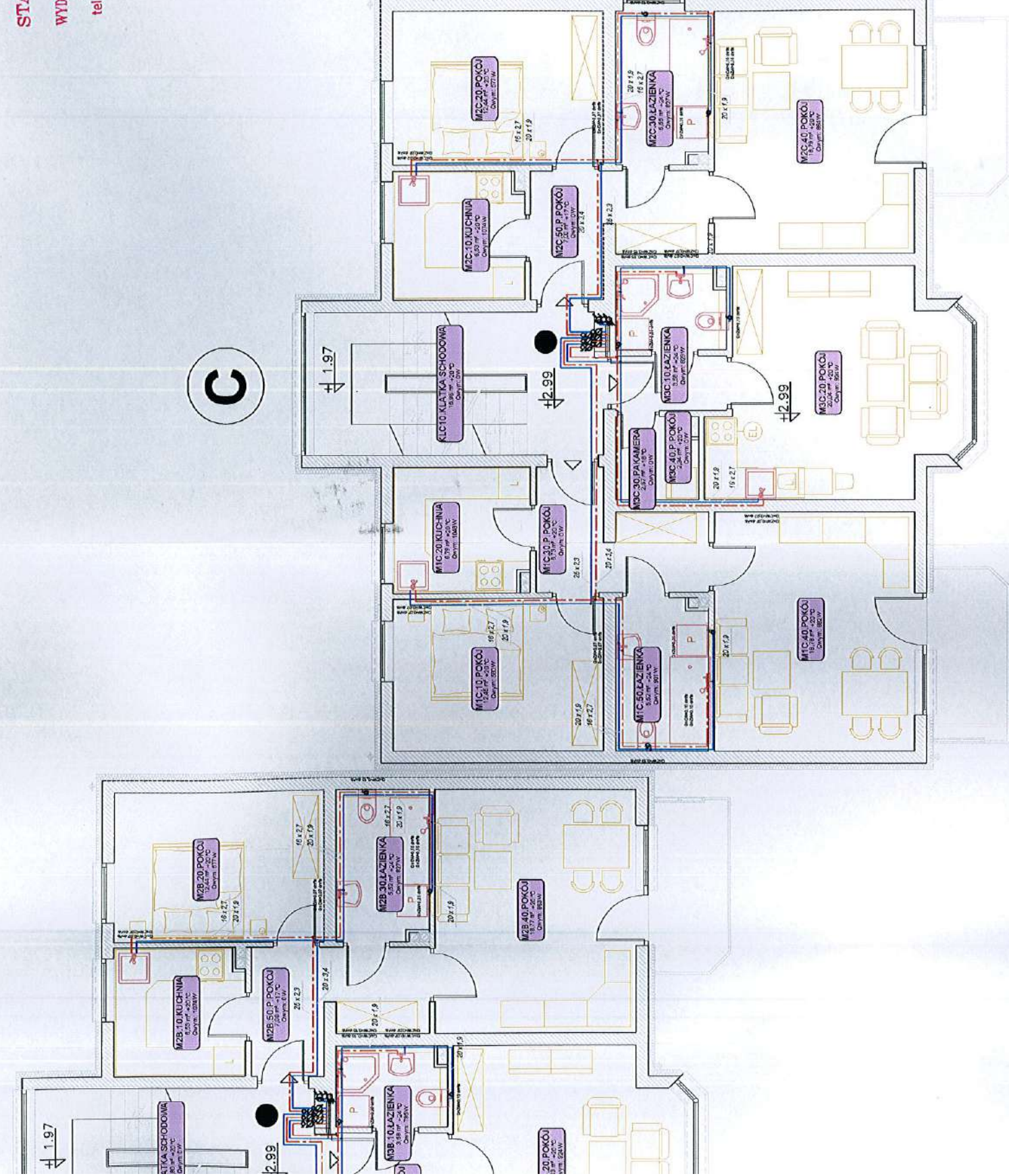
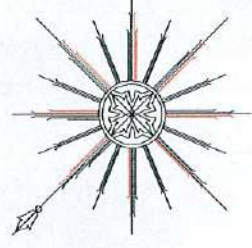

STAROSTWO POWIATOWE
w Nysie
WYDZIAŁ ARCHITEKTURY I BUDOWNICTWA
48-300 Nysa, ul. Parkowa 2
tel. (0-77) 4085209-15; fax 4085208

- - - - woda zimna
- — — woda ciepła
- — — woda cyrkulacyjna

AUTOR: inż. Józef Lis
NR UPR. PROJ. 33/87/Op
OPRACOWAŁ: inż. Ryszard Koszowski
NR UPR. PROJ. 151/89/Op
SPRAWDZIŁ: inż. Mieczysław Sokolowski
NR UPR. PROJ. 45/78/Op

INSTALACJA WODOCIĄGOWA I HYDRANTOWA
BUDYNEK MIESZKALNY WIELORODZINNY
Lokalizacja: gm. OTMUCHÓW, wieś Maciejowice Dz. nr.121/14

SKALA 1:100

RZUT PIĘTRA I

Investor :Urząd Gminy Otmuchów

BRANZA:

INSTAL.

KONSORCJUM PROJEKTOWA
PROJEKTOWANIE I NADZOR

48-300 Nysa Os. Podzamcze tel.433-13-83

UWOWA ---
FAZA P.B.I.
DATA 11.2008r.

Rys.

03Z.W.
AutoCAD R14 ENG.

INSTALACJA WODOCIĄGOW

RZUT I PIĘTRASKA I



WODNA I HYDRANTOWA

skala: 1 : 100
 C skala: 1 : 100

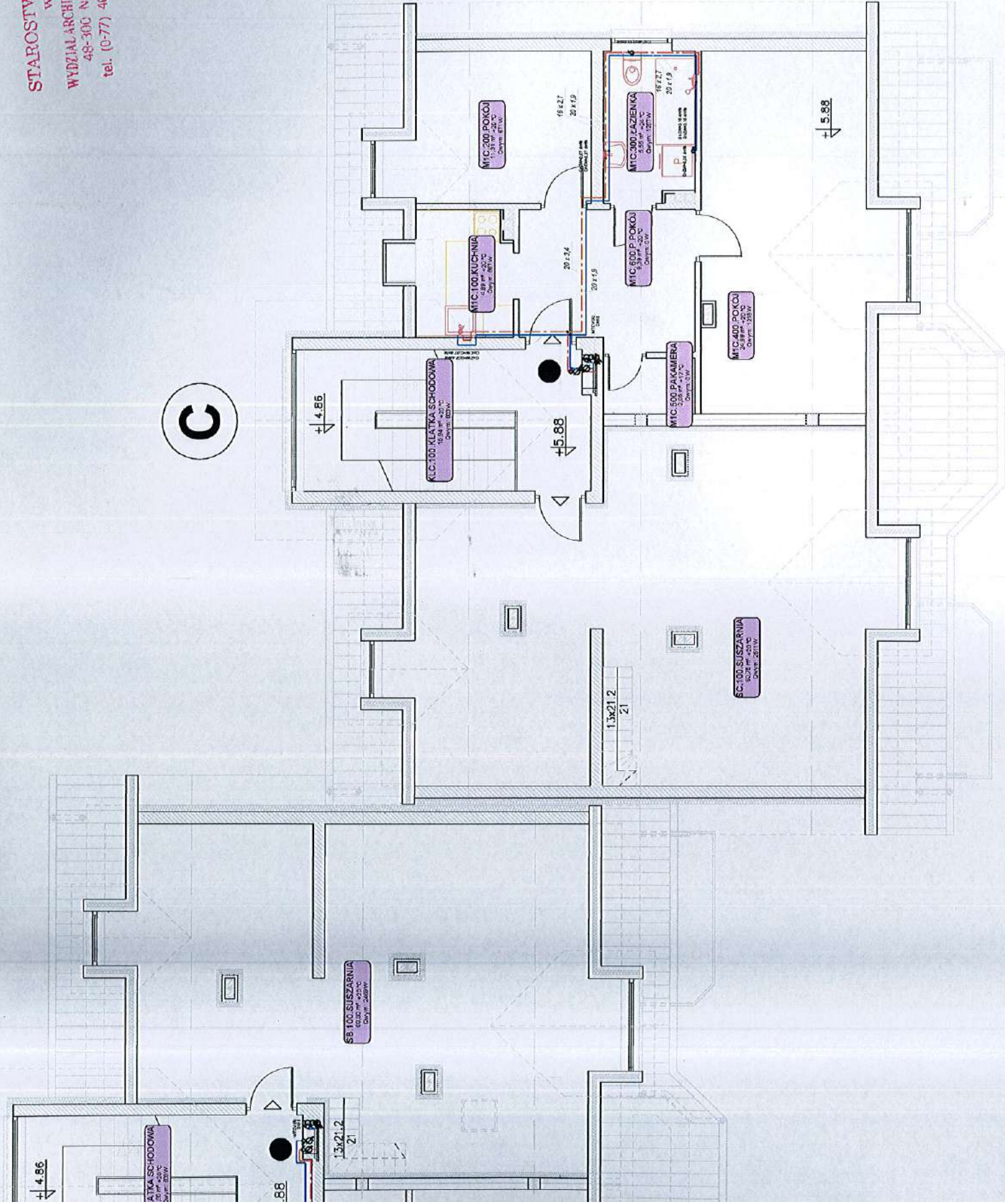
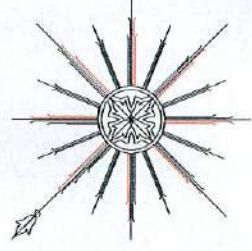

- woda zimna
- - - woda ciepła
- · - woda cyrkulacyjna

STAROSTWO POWIATOWE
 w Nysie
 WYDZIAŁ ARCHITEKTURY I BUDOWNICTWA
 48-300 Nysa, ul. Parkowa 2
 tel. (0-77) 4085209-15; fax 4085208

AUTOR	inż. Józef Lis	UMIOWA	---
NR UPR. PROJ.	33/87/Op	FAZA	P.B.I.
OPRACOWAŁ	inż. Ryszard Keszowski	DATA	11.2008r.
NR UPR. PROJ.	151/89/Op	Pys. KONSORCJUM PROJEKTOWE PROJEKTOWANIE I NADZOR 04Z.W. AutoCAD R14. ENG.	
SPRAWDZIŁ	inż. Mieczysław Sokolowski		
NR UPR. PROJ.	45/78/Op	Lokalizacja: gm. OTMUCHÓW, wieś Maciejowice Dz. nr.121/14	
BRANZA: INSTAL.		48-300 Nysa Os. Pożarnicze tel. 433-13-83	
Inwestor : Urząd Gminy Otmuchów		SKALA 1: 100	

INSTALACJA WODOCIĄGOWAR

RZUT II PIĘTRA BUD. A s k a l o

RZUT PODDASZA BUD. B, C s k a l o

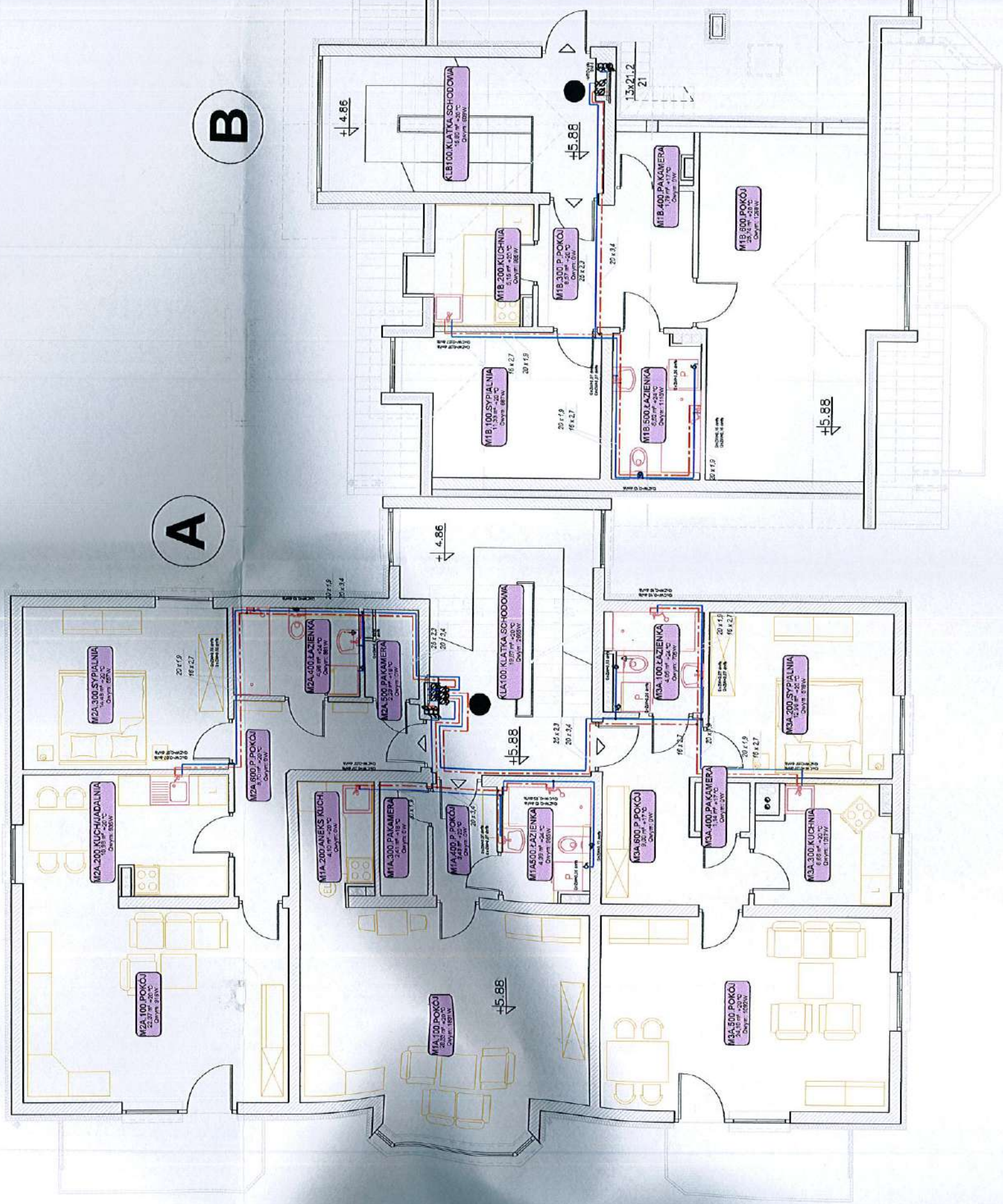

OWA I HYDRANTOWA

Aska: | : 100

CH BUD. B C s k a | a: | : 100

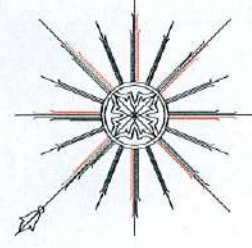

B

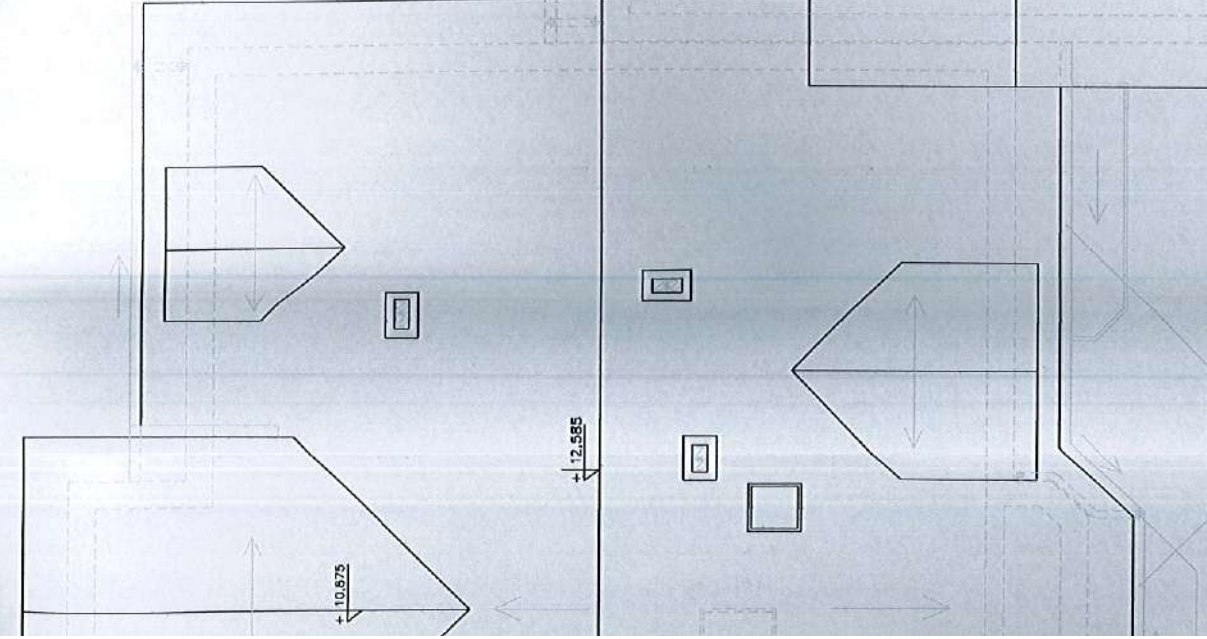

C

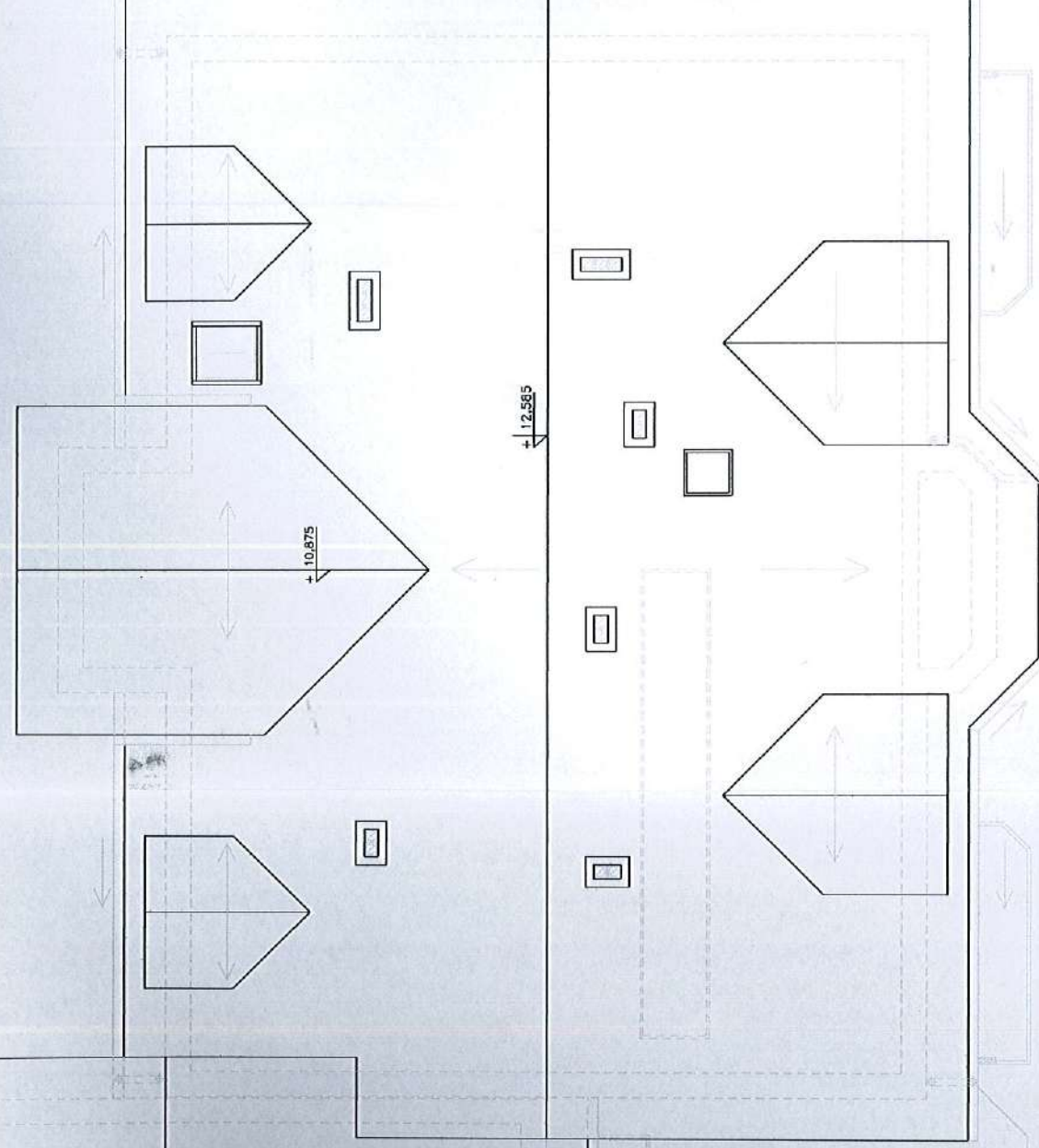

- woda zimna
- - - woda ciepła
- · - woda cyrkulacyjna

STAROSTWO POWIATOWE
w Nysie
WYDZIAŁ ARCHITEKTURY I BUDOWNICTWA
48-300 Nysa, ul. Parkowa 2
tel. (0-77) 4085209-15; fax 4085208

AUTOR inż. Józef Lis
NR LPR PROJ. 33/87/Op
OPERACONAL inż. Ryszard Kaszowski
NR LPR PROJ. 151/89/Op
SPRAWDZIK inż. Mieczysław Sokółowski
NR LPR PROJ. 45/78/Op

RZUT PODDASZA

Investor :Urząd Gminy Otmuchów

SKALA 1:100

BRANŻA:

INSTAL.

48-300 Nysa Os.Podzamcze

tel.433-13-83

INSTALACJA WODOCIĄGOWA I HYDRANTOWA
BUDYNEK MIESZKALNY WIELORODZINNY
Lokalizacja: gm.Otmuchów, wieś Maciejowice Dz. nr.121/14

KONSORCJUM PROJEKTOWE
PROJEKTOWANIE I NADZOR

Rys.

05Z.W.

AutoCAD R14.ENC

ALIZACJI SANITARNEJ

Skala: 1 : 100

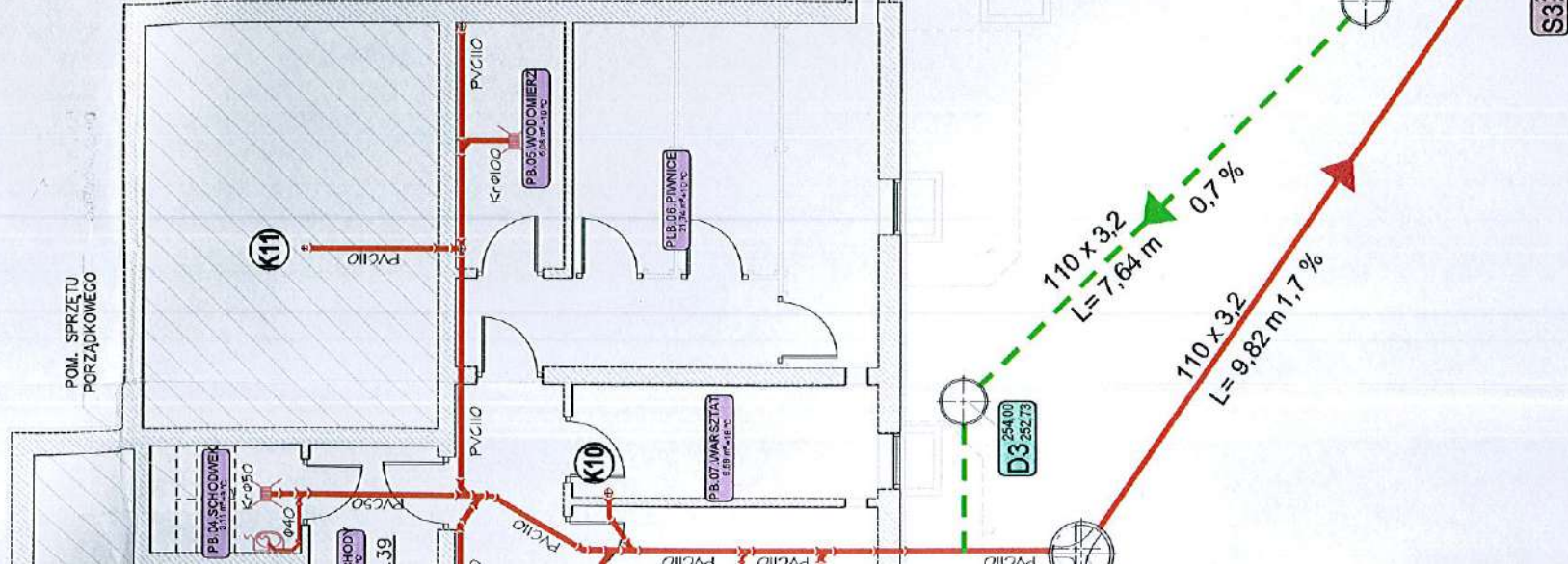
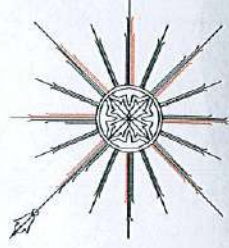

POM. SPRZĘTU PORZĄDKOWEGO

POM. SPRZĘTU PORZĄDKOWEGO

C

STAROSTWO POWIATOWE
w Nysie
WYDZIAŁ ARCHITEKTURY I BUDOWNICTWA
48-300 Nysa, ul. Parkowa 2
tel. (0-77) 4085209-15; fax 4085208

DO SIECI KANALIZACJI SANITARNEJ

AUTOR	inż. Józef Lis	UMOWA	---
NR LUPR. PROJ.	33/87/Op	FAZA	P.B.I.
OPERACOMBL.	inż. Ryszard Koszowski	DATA	11.2008r.
NR LUPR. PROJ.	151/89/Op	Rys.	
SPRAWDZK.	inż. Mieczysław Sokolowski	KONSORCJUM PROJEKTOWE 01k.s.	
NR LUPR. PROJ.	45/78/Op	PROJEKTOWANIE I NADZOR	
Inwestor: Urząd Gminy Otmuchów		48-300 Nysa Os. Podzamcze tel.433-13-83	
BRANŻA: INSTAL.		AutoCAD R14 ENG.	
SKALA: 1:100			

RZUT PIWNIC

Inwestor: Urząd Gminy Otmuchów

INSTALACJA KANALIZACJI SANITARNEJ
BUDYNEK MIESZKALNY WIELORODZINNY
Lokalizacja: gm. Otmuchów, wieś Maciejowice Dz. nr. 121/14

INSTALACJA KANALIZACyjNA

RZUT PIWNIC S K

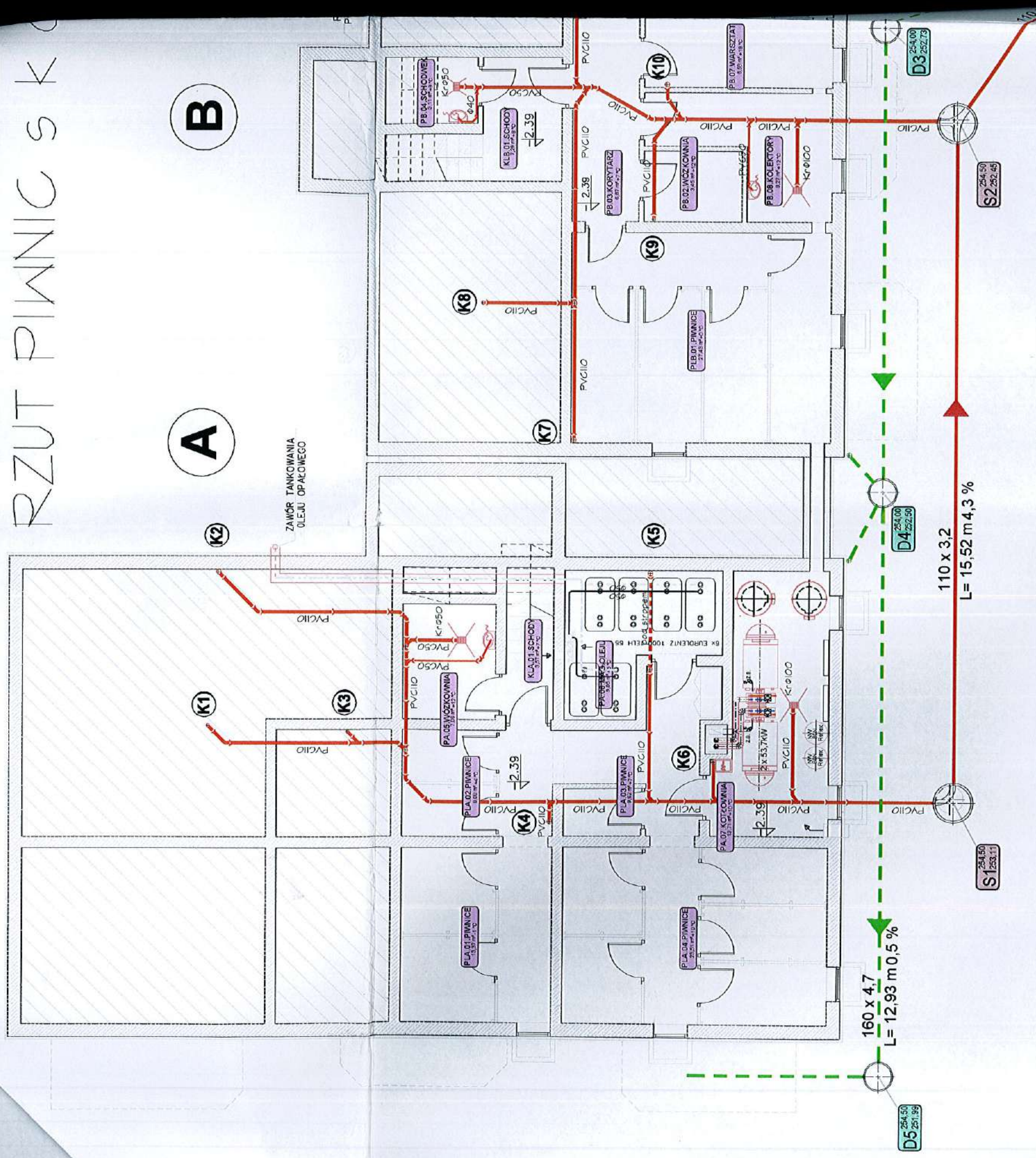

B

A

160 x 4,7
L = 12,93 m 0,5 %

110 x 3,2
L = 15,52 m 4,3 %

D5
254,30
251,39

D4
254,00
252,50

D3
254,00
252,73

S1
254,50
253,11

S2
254,50
252,45

ZAWÓR TANKOWANIA
OLEJU OPALOWEGO

K1

K3

K4

K6

K5

K2

K8

K7

K9

K10

B

A

INSTALACJI SANITARNEJ

0 | a : | 00

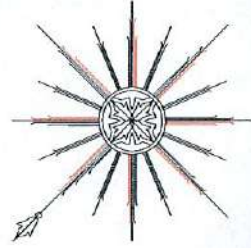

BILANS POWIERZCHNI UŻYTKOWEJ BUDYNKÓW	
NUMER MIESZKANIA	POWIERZCHNIA UŻYTKOWA [m ²]
1	57,10 m ²
2	41,91 m ²
3	63,30 m ²
4	50,14 m ²
5	28,58 m ²
6	50,14 m ²
7	50,14 m ²
8	28,58 m ²
9	50,14 m ²
KOMUNIKACJA	
KL.1	20,26 m ²
KL.2	16,20 m ²
KL.3	16,20 m ²
OGÓLNE SUMA POWIERZCHNI UŻYTKOWEJ BUDYNKÓW A+B+C = 472,68 m ²	

STAROSTWO POWIATOWE
w Nysie
WYDZIAŁ ARCHITEKTURY I BUDOWNICTWA
48-300 Nysa, ul. Parkowa 2
tel. (0-77) 4065209-15; fax 4065208

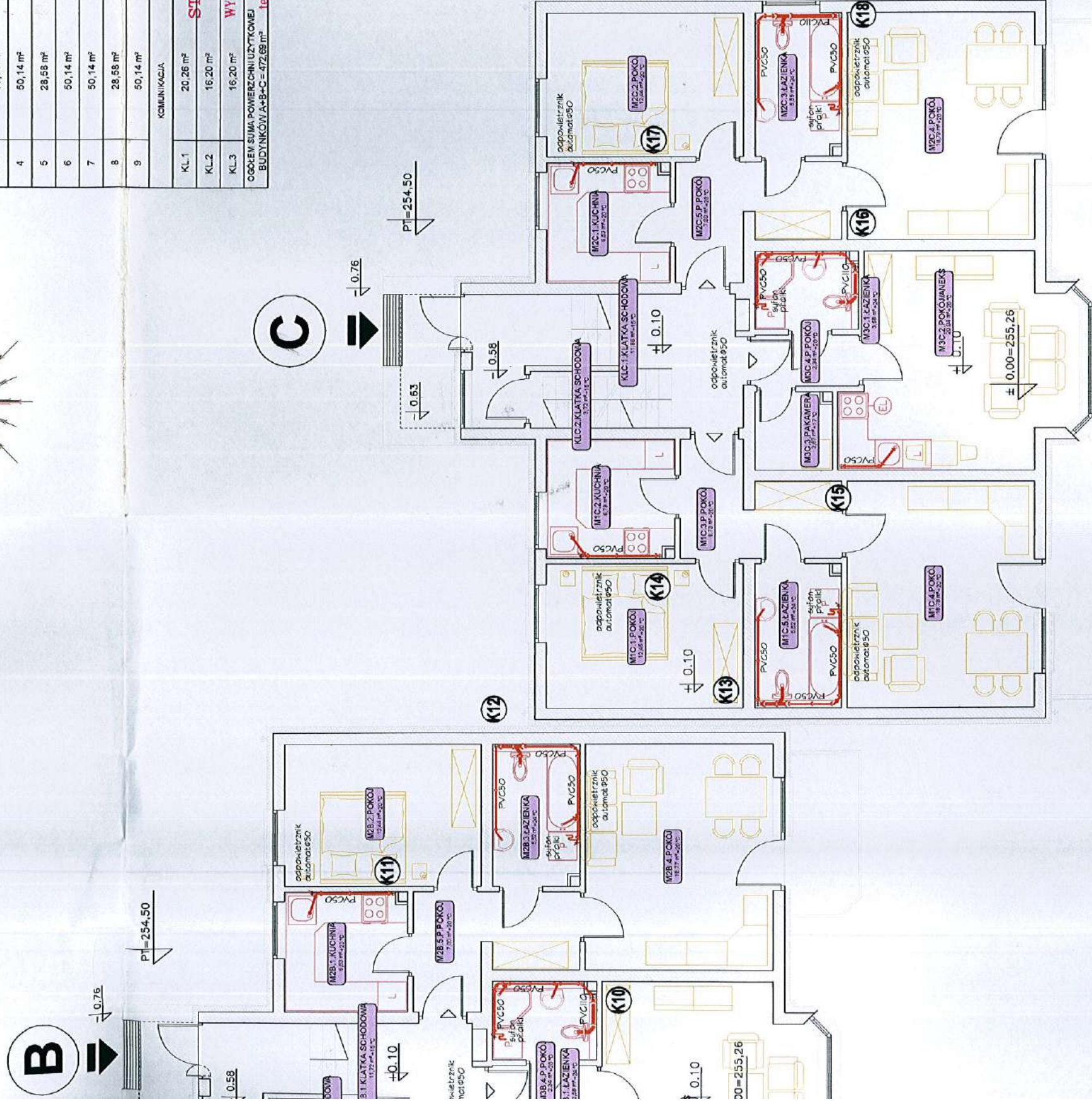

AUTOR	inż. Józef Lis	UMOWA	---
NR LUPR. PROJ.	33/87/Op	FAZA	P.B.I.
OPRACOWAL	inż. Ryszard Koszowski	DATA	11.2008r.
NR LUPR. PROJ.	151/89/Op	Rys. KONSORCJUM PROJEKTOWE 02k.s. PROJEKTOWANIE I NADZÓR	
SPRAWDZIK	inż. Mieczysław Sokolowski		
NR LUPR. PROJ.	45/78/Op	tel. 433-13-83	
RZUT PARTERU		AutCAD R14. ENG.	
Inwestor : Urząd Gminy Otmuchów		48-300 Nysa Os. Podzamcze	
SKALA 1:100		INSTAL.	
BRANZA:		tel. 433-13-83	

INSTALACJA KANALIZACJI S RZUT PARTERU S k a l a

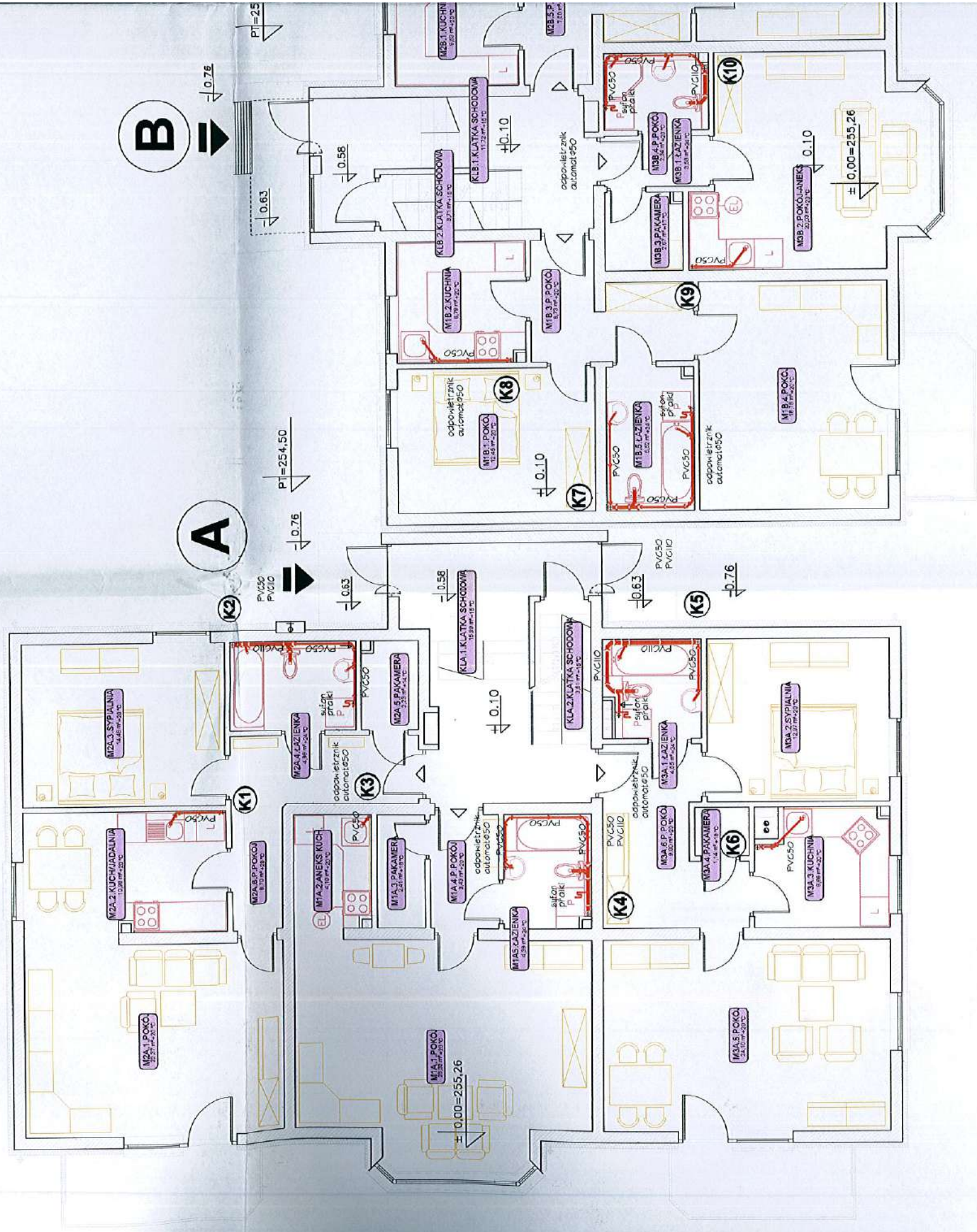

INSTALACJI SANITARNEJ

skala: 1 : 100

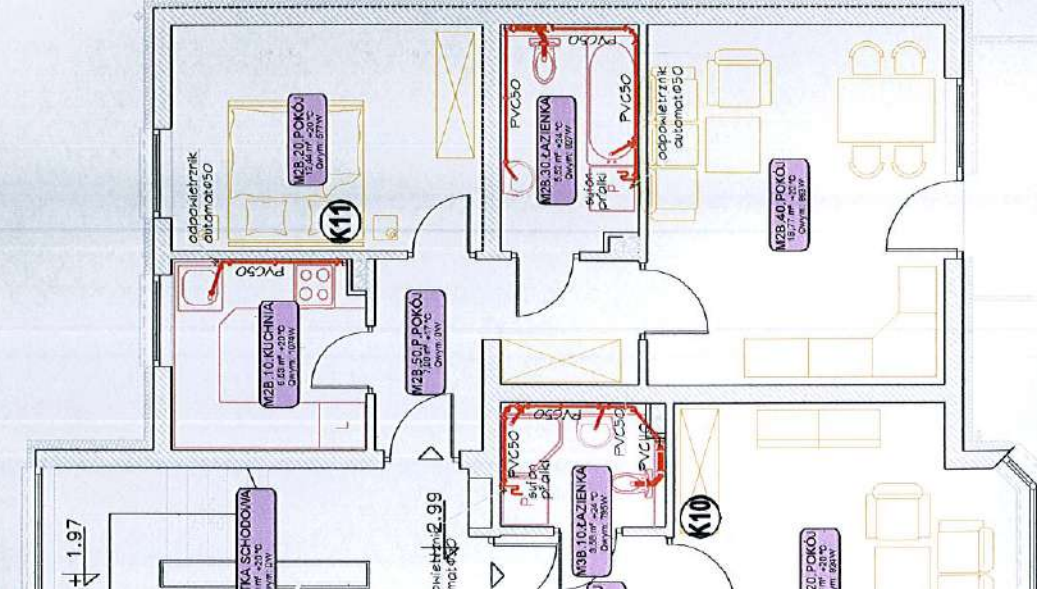
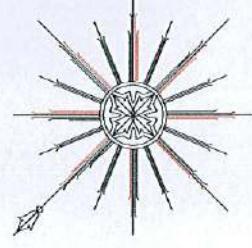

C

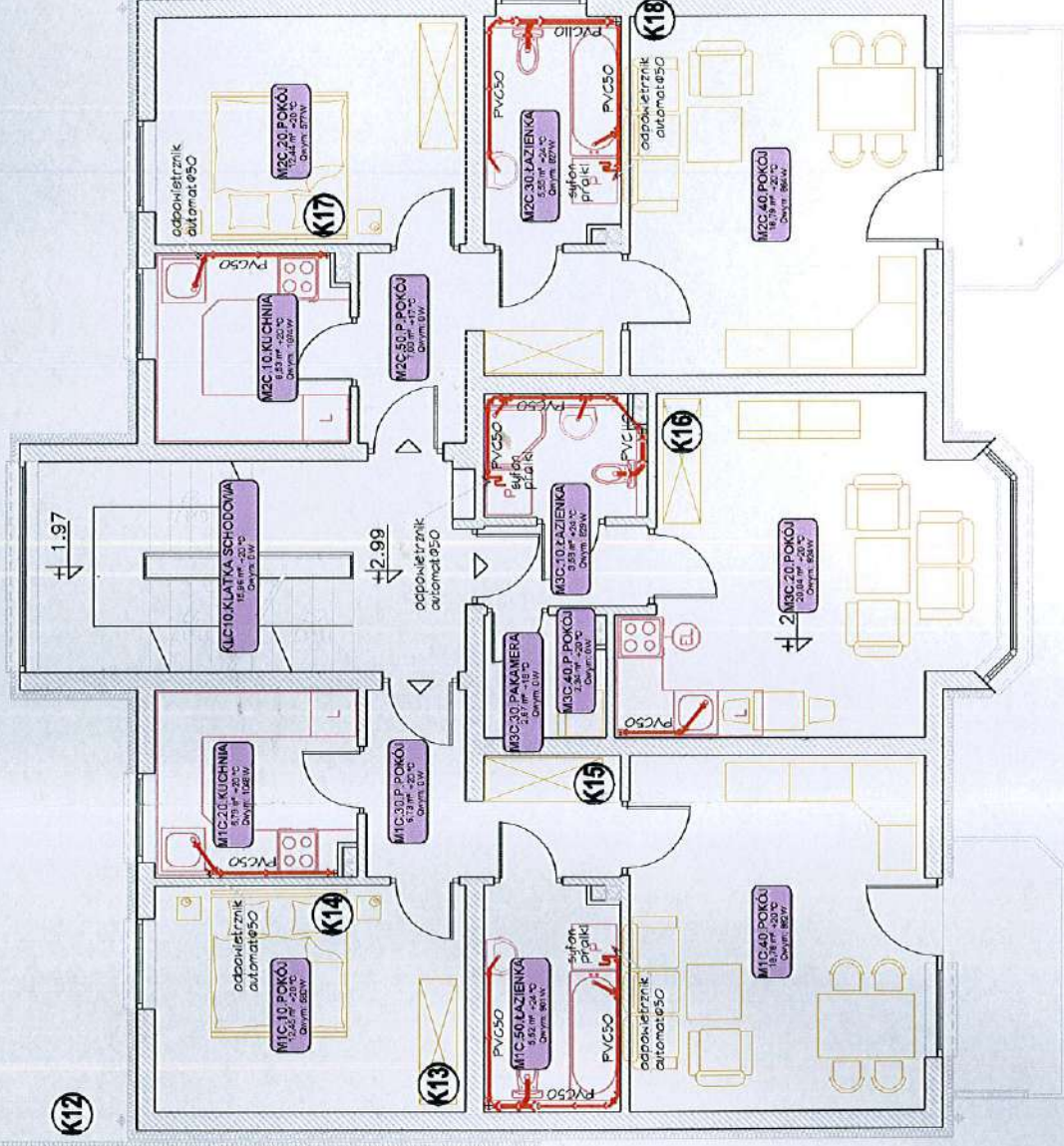

STAROSTWO POWIATOWE
w Nysie
WYDZIAŁ ARCHITEKTURY I BUDOWNICTWA
48-300 Nysa, ul. Parkowa 2
tel. (0-77) 4085209-15; fax 4085208

AUTOR inż. Józef Lis
NR UPR. PROJ. 33/87/0p
OPRACOWAŁ inż. Ryszard Kaszowski
NR UPR. PROJ. 151/89/0p
SPRACOWAŁ inż. Mirosław Sokółowski
NR UPR. PROJ. 45/78/0p

INSTALACJA KANALIZACJI SANITARNEJ
BUDYNEK MIESZKALNY WIELORODZINNY
Lokalizacja: gm. OTMUCHÓW, wieś Maciejowice Dz. nr.121/14

UMIOWA ---
FAZA P.B.I.
DATA 11.2008r.

RZUT PIĘTRA I

Investor :Urząd Gminy Otmuchów

SKALA 1:100

BRANŻA:

INSTAL.

KONSORCJUM PROJEKTOWE
PROJEKTOWANIE I NADZÓR

48-300 Nysa Os.Pozzomcze tel.433-13-83

Rys.
03k.s.

AutoCAD R14. ENG.

INSTALACJI SANITARNEJ

skala: 1 : 100

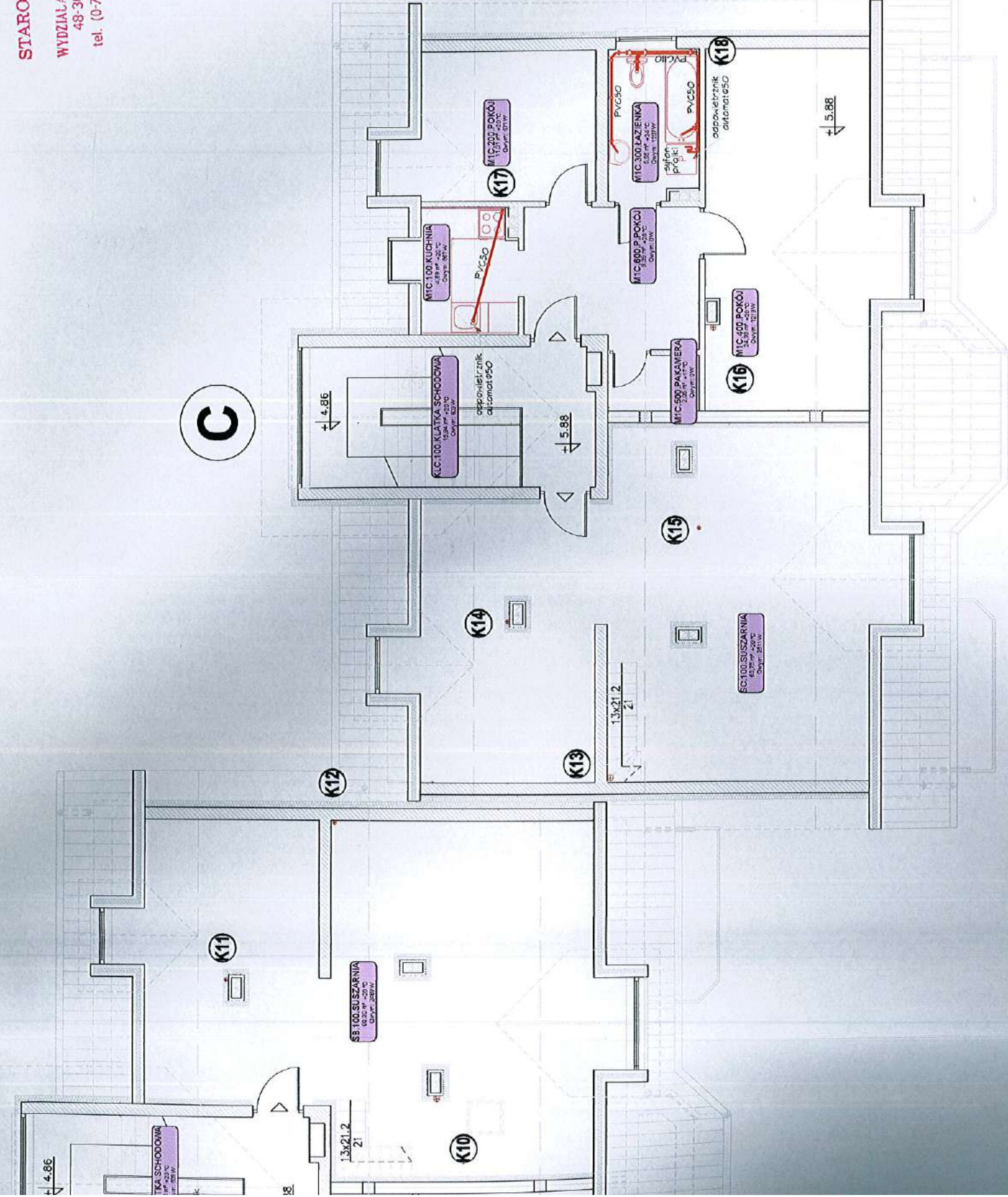
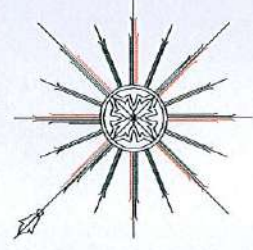

STAROSTWO POWIATOWE
w Nysie
WYDZIAŁ ARCHITEKTURY I BUDOWNICTWA
48-300 Nysa, ul. Parkowa 2
tel. (0-77) 4085209-15; fax 4085208

AUTOR inż. Józef Lis
NR LPR. PROJ. 33/87/Op
OPRACOWAŁ inż. Ryszard Kaszowski
NR LPR. PROJ. 151/89/Op
SPRAWDZIŁ inż. Mieczysław Sokółowski
NR LPR. PROJ. 45/78/Op

INSTALACJA KANALIZACJI SANITARNEJ
BUDYNEK MIESZKALNY WIELORODZINNY
Lokalizacja: gm. OTMUCHÓW, wies Maciejowice Dz. nr. 121/14

UNICWA ---
FAZA P.B.I.
DATA 11.2008r.

SKALA 1:100

RZUT PIĘTRA II

Investor :Urząd Gminy Otmuchów

KONSORCJUM PROJEKTOWE
PROJEKTOWANIE I NADZÓR

48-300 NYSA Os.Podzomcze tel.433-13-83

04k.s.

AutCAD R14 ENG.

INSTALACJA KANALIZACJI S

RZUT II PIETRA BUD. A s k a i c

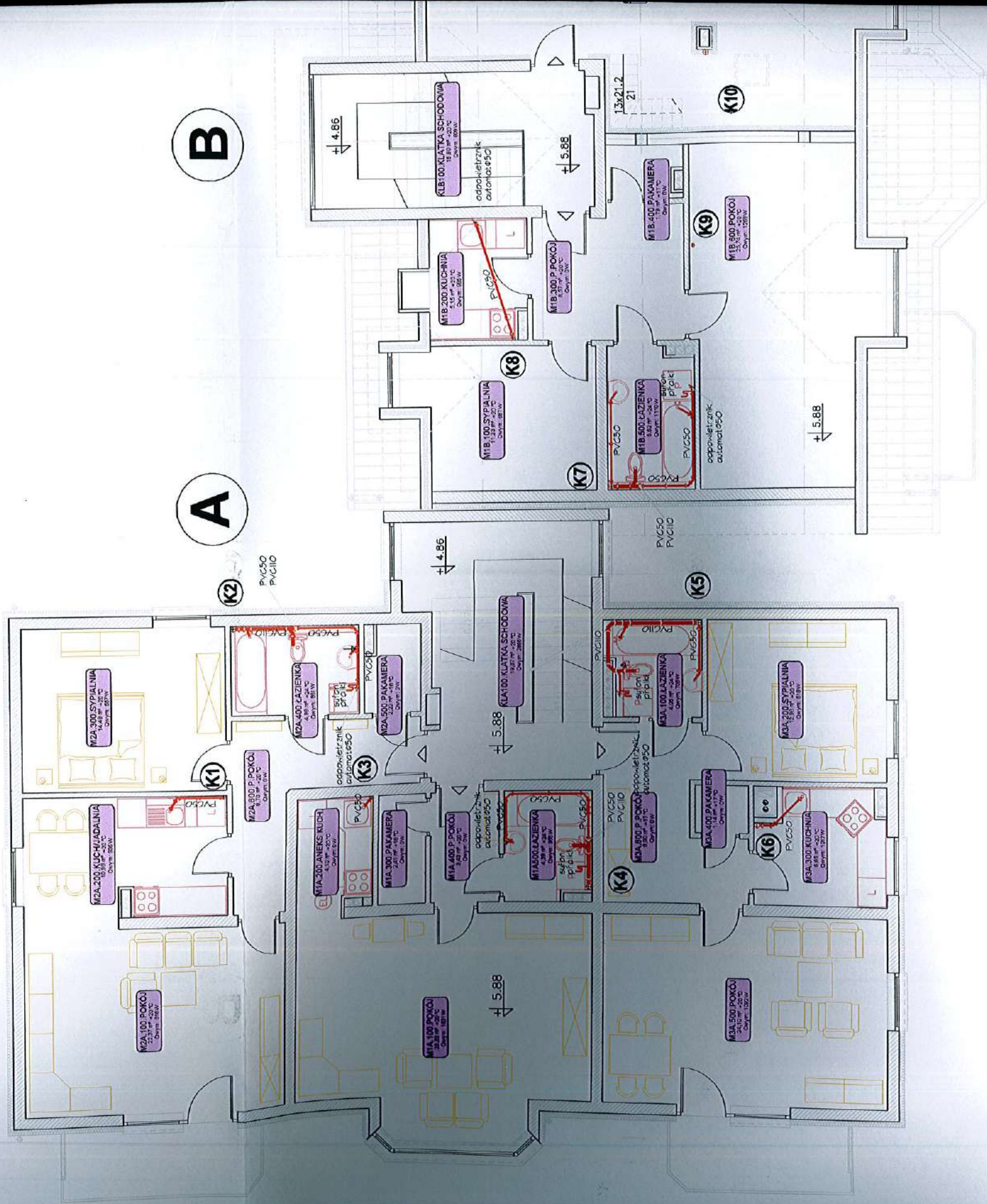

LIZACJI SANITARNEJ

As k a l a : | : 100

CH BUD. B. C s k a l a : | : 100

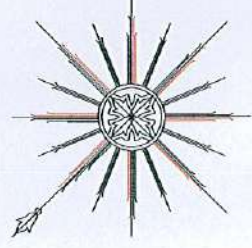

3

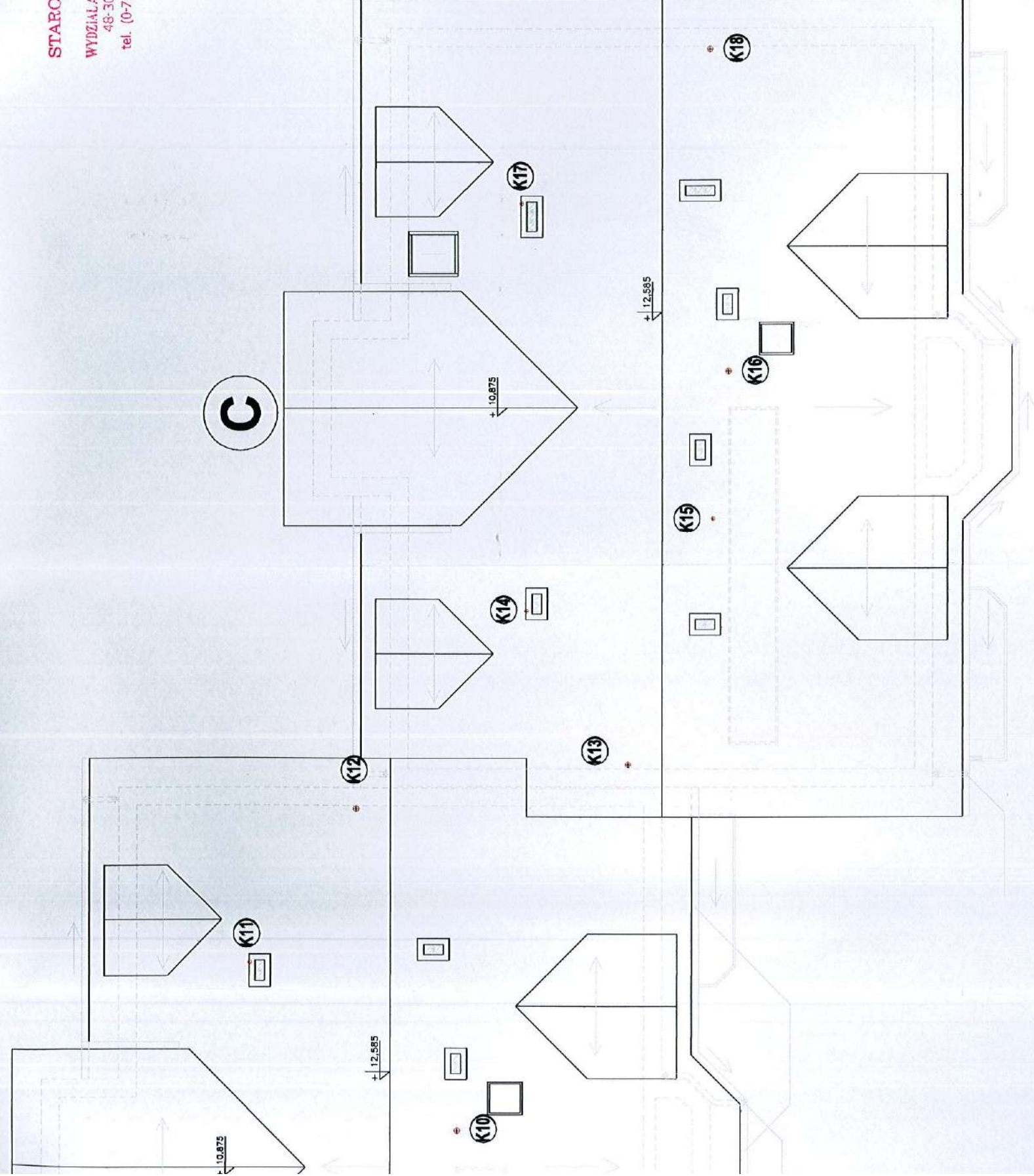

STAROSTWO POWIATOWE
w Nysie
WYDZIAŁ ARCHITEKTURY I INŻYNIERSTWA
48-300 Nysa, ul. Parkowa 2
tel. (0-77) 4085209-15; fax 4085208

AUTOR inż. Józef Lis
NR UPR. PROJ. 33/87/Op
OPERACJONAL inż. Ryszard Kaszowski
NR UPR. PROJ. 151/89/Op
SPRAWDZIK inż. Wiesław Sokolowski
NR UPR. PROJ. 45/78/Op

INSTALACJA KANALIZACJI SANITARNEJ
BUDYNEK MIESZKALNY WIELORODZINNY
Lokalizacja: gm. OTMUCHÓW, wieś Maciejowice Dz. nr.121/14

UMIOWA ---
FAZA P.B.I.
DATA 11.2008r.

RZUT PODDASZA

inwestor :Urząd Gminy Otmuchów

SKALA 1:100

BRANZA:

INSTAL.

KONSORCJUM PROJEKTOWE
PROJEKTOWANIE I NADZÓR

48-300 Nysa Os.Pogorzamcze tel.433-13-83

Rys. **05k.s.**
AutoCAD R14 ENG.

INSTALACJA KANALIZAC

RZUT PODDASZA BUD. A s k a l

RZUT POLACI DACHOWYCH BUD. B

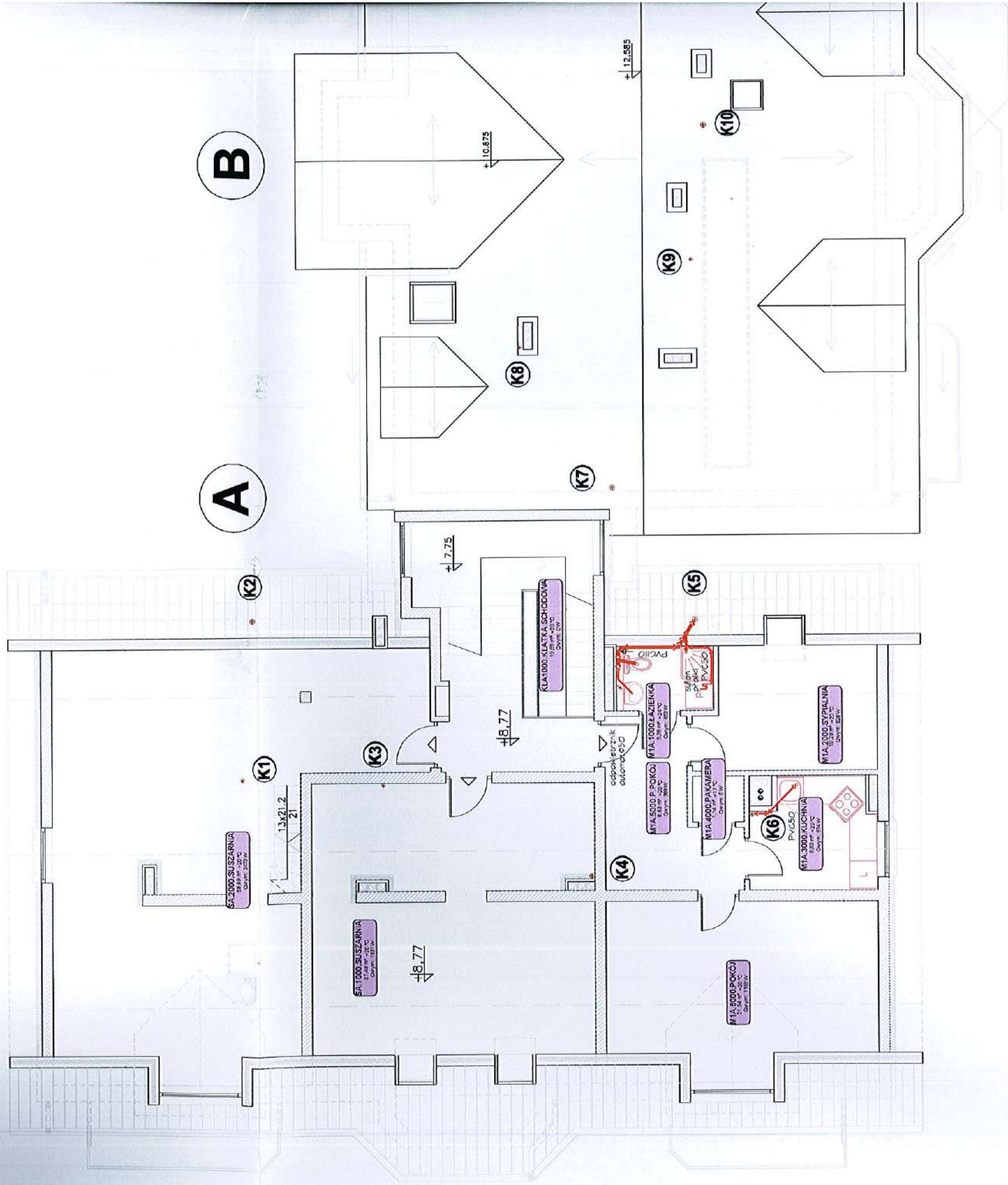

WYKONANIE OGRZEWANIA

Skala: 1 : 100

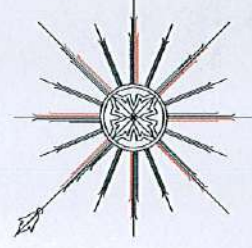

B

POM. SPRZĘTU
PORZĄDKOWEGO

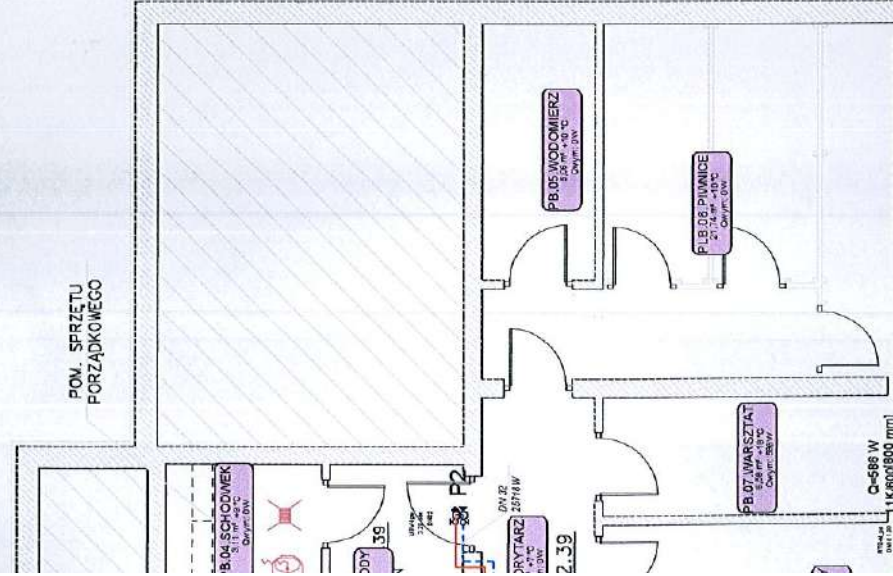

C

POM. SPRZĘTU
PORZĄDKOWEGO

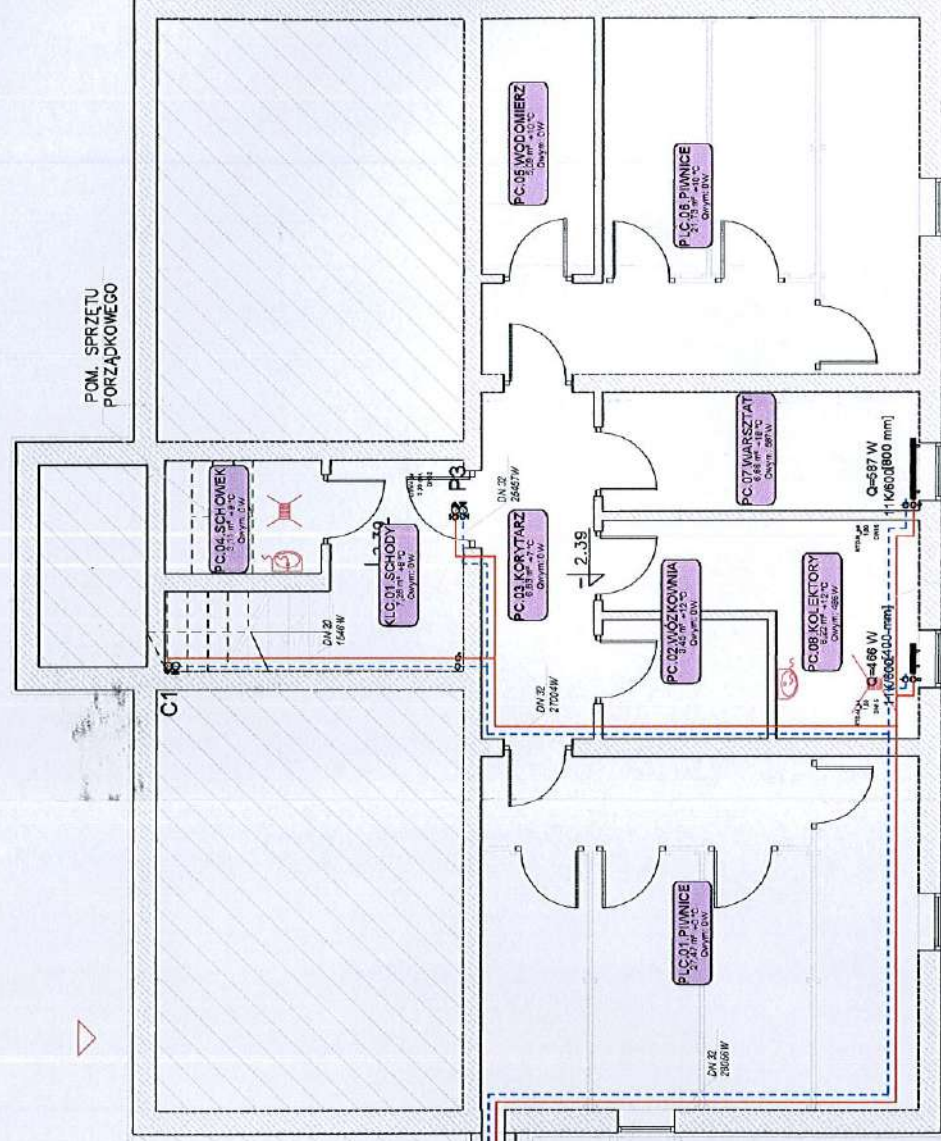

W3a

ojowy
wyminiem
/itoflame 300

51603

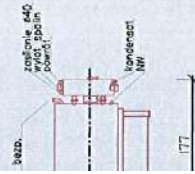

STAROSTWO POWIATOWE
w Nysie
WYDZIAŁ ARCHITEKTURY I BUDOWNICTWA
48-300 Nysa, ul. Parkowa 2
tel. (0-77) 4085209-15; fax 4085208

AUTOR: inż. Józef Lis
NR LPR PROJ.: 33/87/Op
OPERACJA: inż. Ryszard Kaszowski
NR LPR PROJ.: 151/89/Op
SPRAWDZIK: inż. Mieczysław Sokółowski
NR LPR PROJ.: 45/78/Op

INSTALACJA CENTRALNEGO OGRZEWANIA
BUDYNEK MIESZKALNY WIELORODZINNY
Lokalizacja: gm. OTMUCHÓW, wieś Maciejowice Dz. nr.121/14

UMOWA ---
FAZA P.B.I.
DATA 11.2008r.

SKALA 1:100

RZUT PIWNIC

KONSORCJUM PROJEKTOWE
PROJEKTOWANIE I NADZOR

Rys.
01c.o.
AutoCAD R14. ENC.

inwestor :Urząd Gminy Otmuchów

BRANŻA: INSTAL. tel.433-13-83

48-300 Nysa Os.Podzamcze

INSTALACJA CENTRALNEGO

RZUT PIWNIC skala:



VITOLADENS 300-T Typ VW3a

Niskotemperaturowy kocioł olejowy z kondensacyjnym, olejowym wymiennikiem ciepła, z olejowym palnikiem Vitoflame 300C
 moc-53,7kW
 paliwo-lekki olej opałowy DIN51603

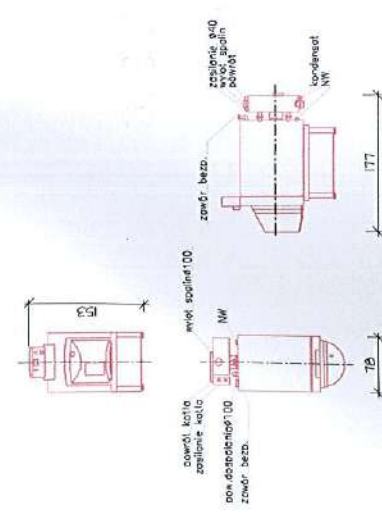

VitoCell L-350

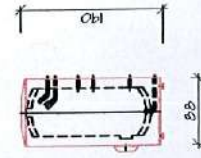

6X EUROLENTZ 1000 TELH 66

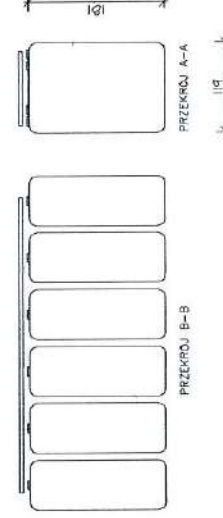

NEGO OGRZEWANIA

a | a : | : 100

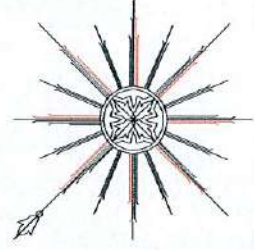

BILANS POWIERZCHNI UŻYTKOWEJ BUDYNKÓW	
NUMER MIESZKANIA	POWIERZCHNIA UŻYTKOWA [m ²]
1	57,10 m ²
2	41,91 m ²
3	63,30 m ²
4	50,14 m ²
5	28,58 m ²
6	50,14 m ²
7	50,14 m ²
8	28,58 m ²
9	50,14 m ²

KOMUNIKACJA

KL.1	20,26 m ²
KL.2	16,20 m ²
KL.3	16,20 m ²

STAROSTWO POWIATOWE
w Nysie
WYDZIAŁ ARCHITEKTURY I BUDOWNICTWA
48-300 Nysa, ul. Parkowa 2
OGÓLEM SUMA POWIERZCHNI UŻYTKOWEJ BUDYNKÓW A+B+C = 472,69 m² tel. (0-77) 4085209-15; fax 4085208



PT=254,50

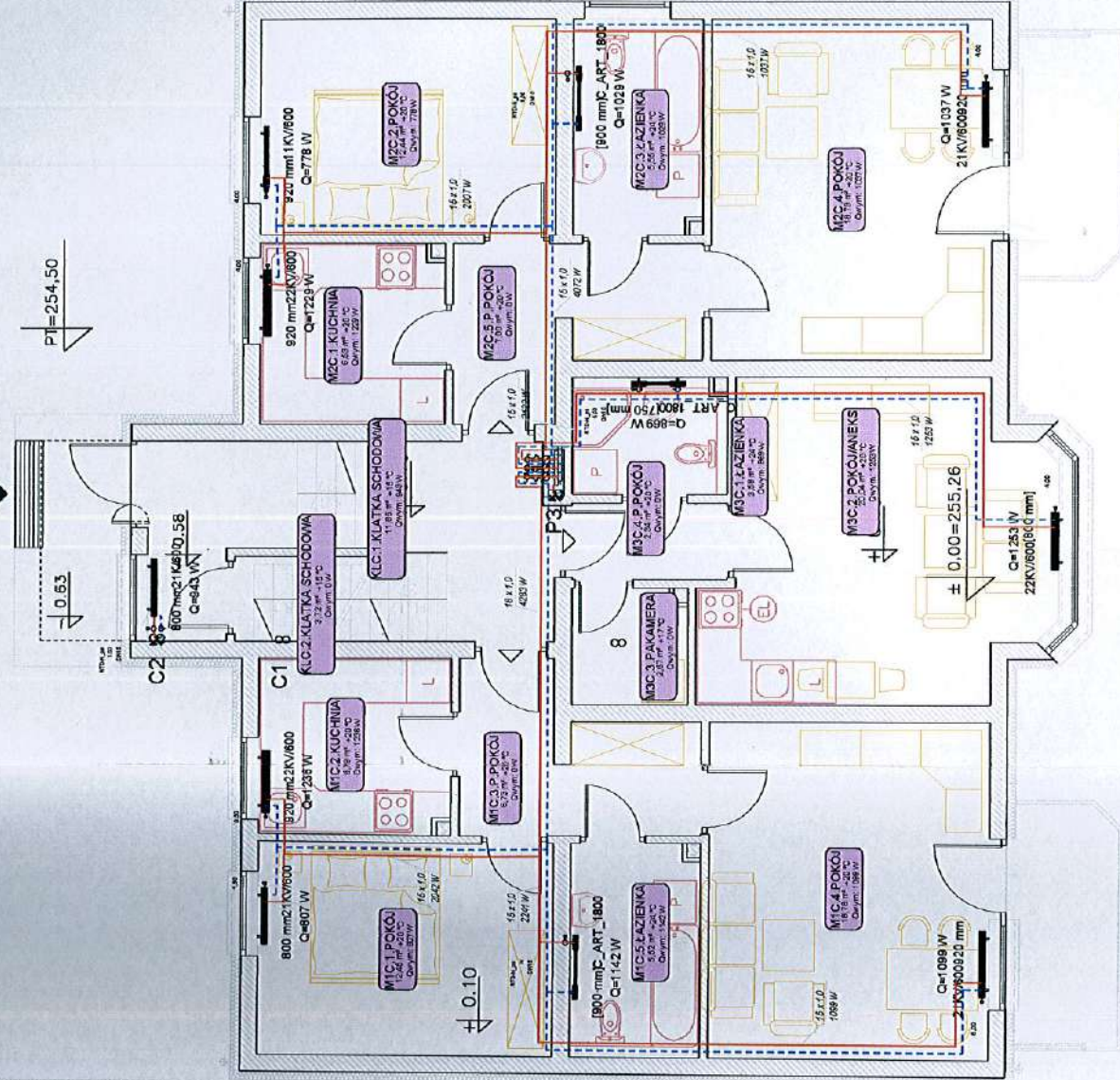
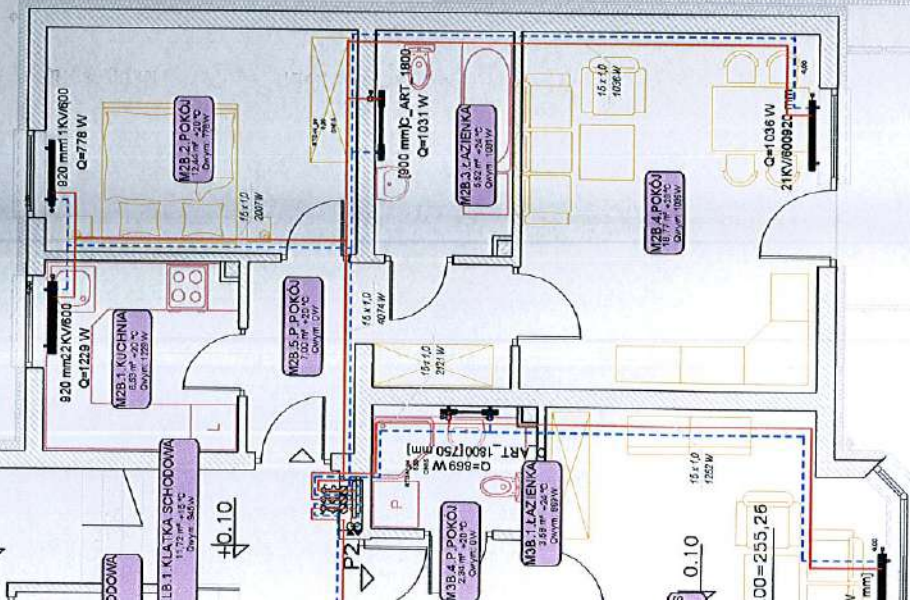

AUTOR	inż. Józef Lis	UMOWA	---
NR UPB. PROJ.	33/87/Op	FAZA	P.B.I.
OPRACOWAL	inż. Ryszard Kaszowski	DATA	11.2008r.
NR UPB. PROJ.	151/89/Op		
SPRAWDZIK	inż. Mieczysław Sokolowski		
NR UPB. PROJ.	45/78/Op		
RZUT PARTERU		02C.O.	
Inwestor : Urząd Gminy Otmuchów		Rys.	
		BRANZA: INSTAL.	
		48-300 NYSA Os. Podzamcze tel.433-13-83	
		AutocAD R14 ENG.	

KONSORCJUM PROJEKTOWE
PROJEKTOWANIE I NADZOR

48-300 NYSA Os. Podzamcze tel.433-13-83

INSTALACJA CENTRALNEGO

RZUT PARTERU SKALIC

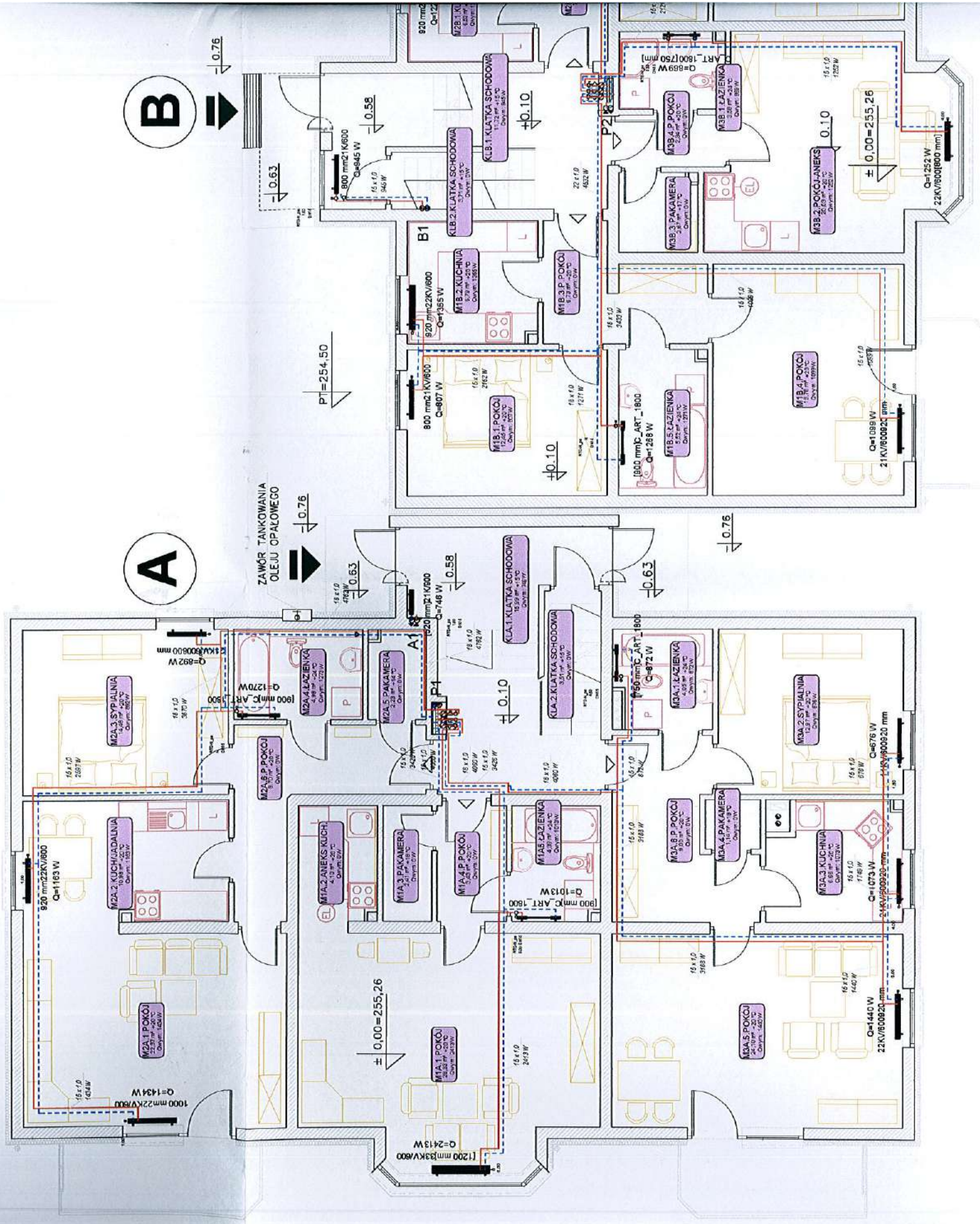

NEGO OGRZEWANIA

skala: 1 : 100

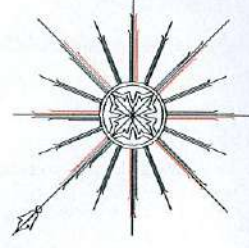

3

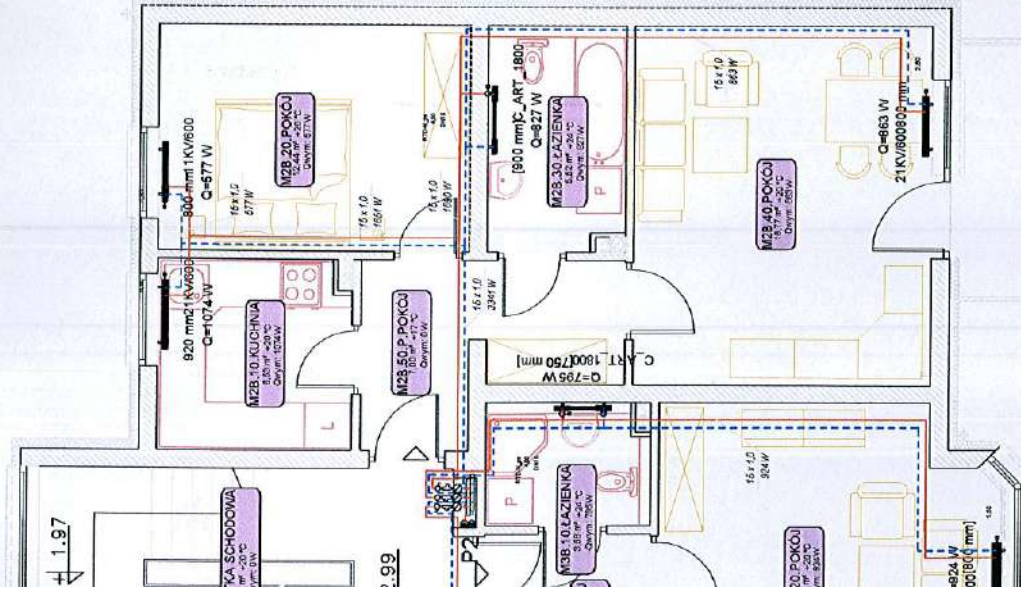

C

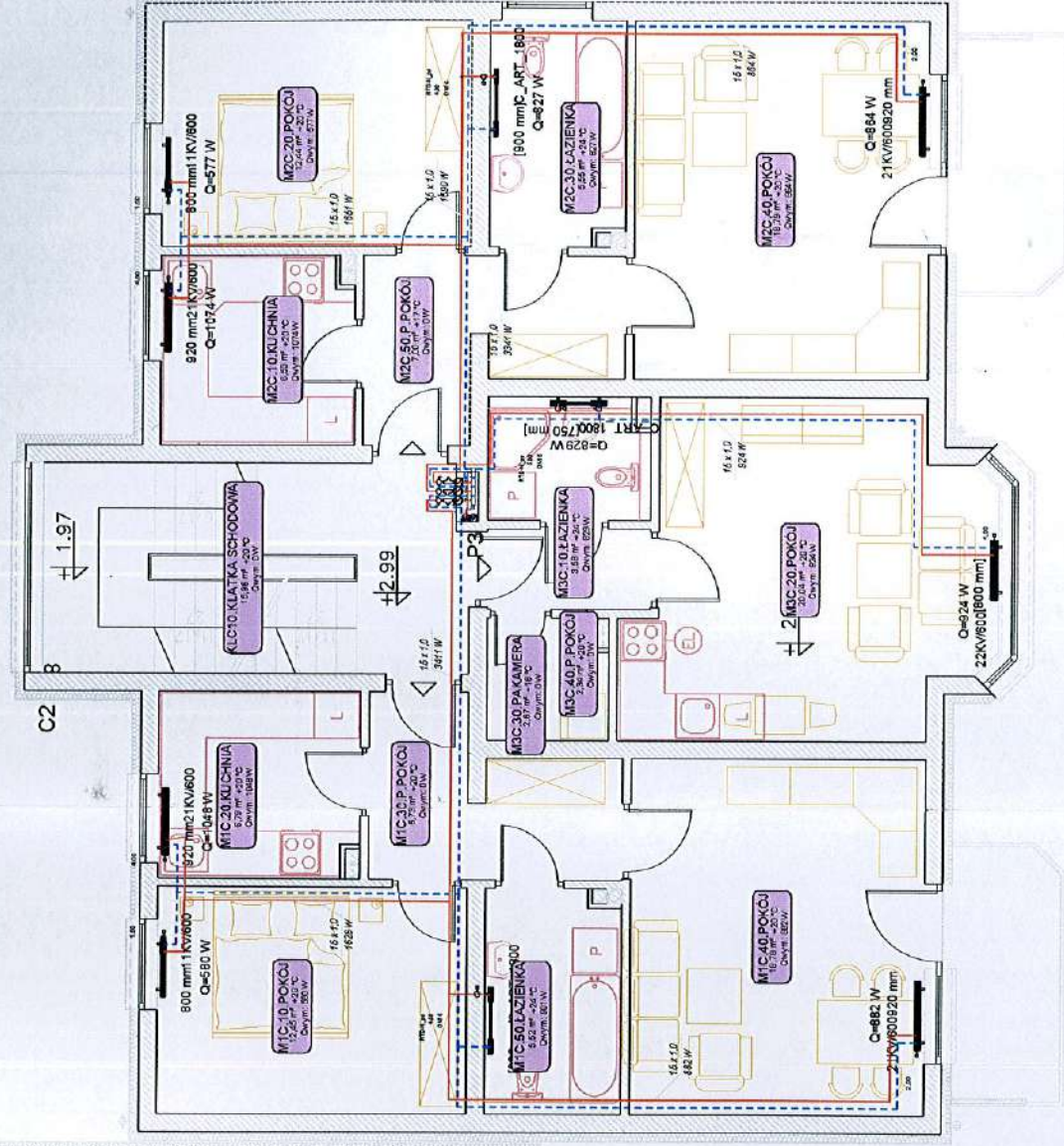

STAROSTWO POWIATOWE
w Nysie
WYDZIAŁ ARCHITEKTURY I BUDOWNICTWA
48-300 Nysa, ul. Parkowa 2
tel. (0-77) 4085209-15; fax 4085208

AUTOR	inż. Józef Lis	UMOWA	---
NR UP. PROJ.	33/87/Op	FAZA	P.B.I.
OPRACOWAŁ	inż. Ryszard Kaszowski	DATA	11.2008r.
NR UP. PROJ.	151/89/Op	KONSORCJUM PROJEKTOWE PROJEKTOWANIE I NADZOR 48-300 Nysa Os. Podzamcze tel. 433-13-83 AutoCAD R14 ENG.	
SPRAWDZIŁ	inż. Mieczysław Sokolowski		
NR UP. PROJ.	457/87/Op	Instalacja centralnego ogrzewania Budynku mieszkalny wielorodzinny Lokalizacja: gm. Otmuchów, wieś Maciejowice Dz. nr. 121/14	
Branża: Instal.		Rys. 03c.o.	
Inwestor: Urząd Gminy Otmuchów		Skala: 1:100	

INSTALACJA CENTRALN

RZUT I PIĘTRA S K O

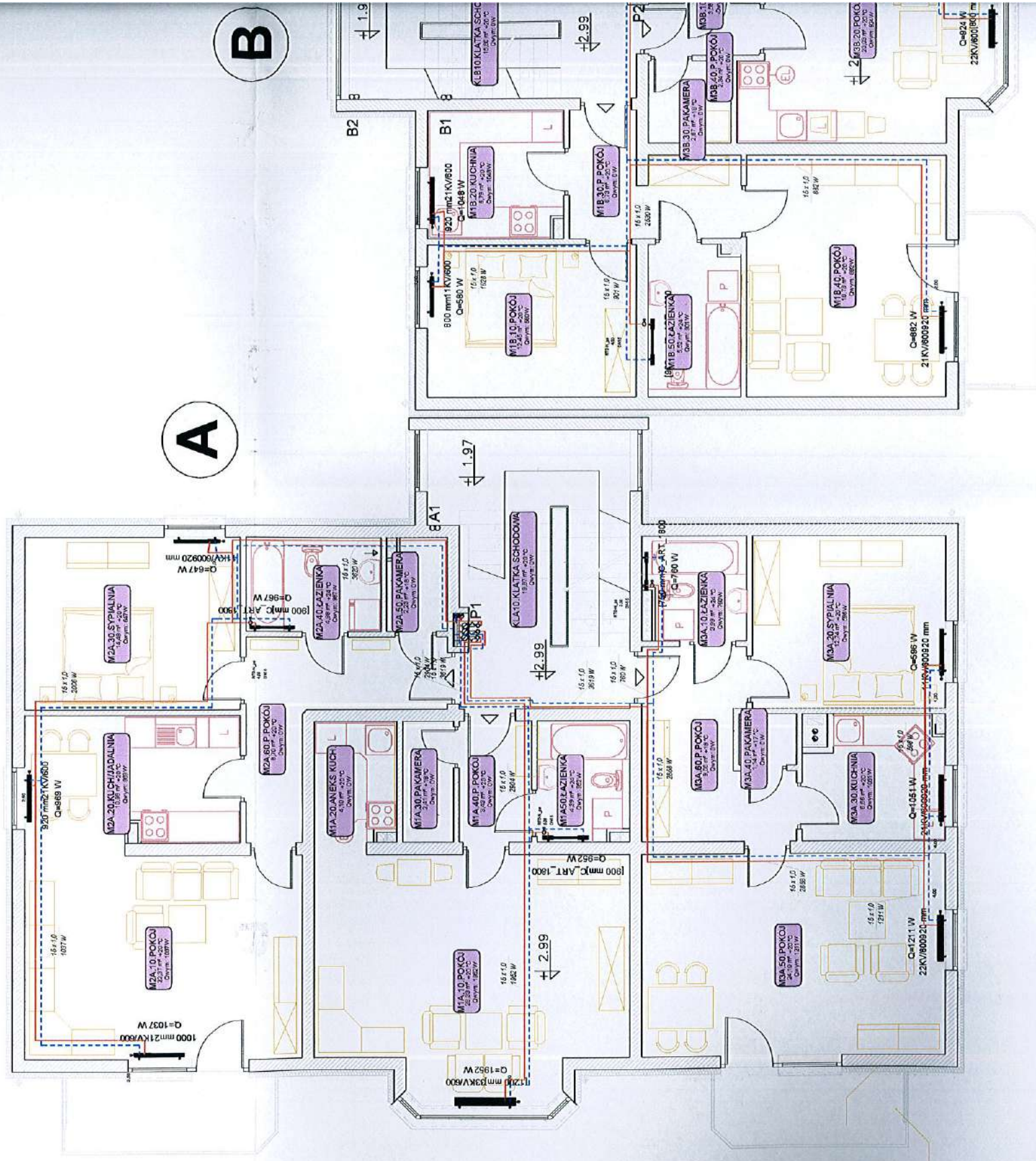

NEGO OGRZEWANIA

skala: 1 : 100
 C skala: 1 : 100

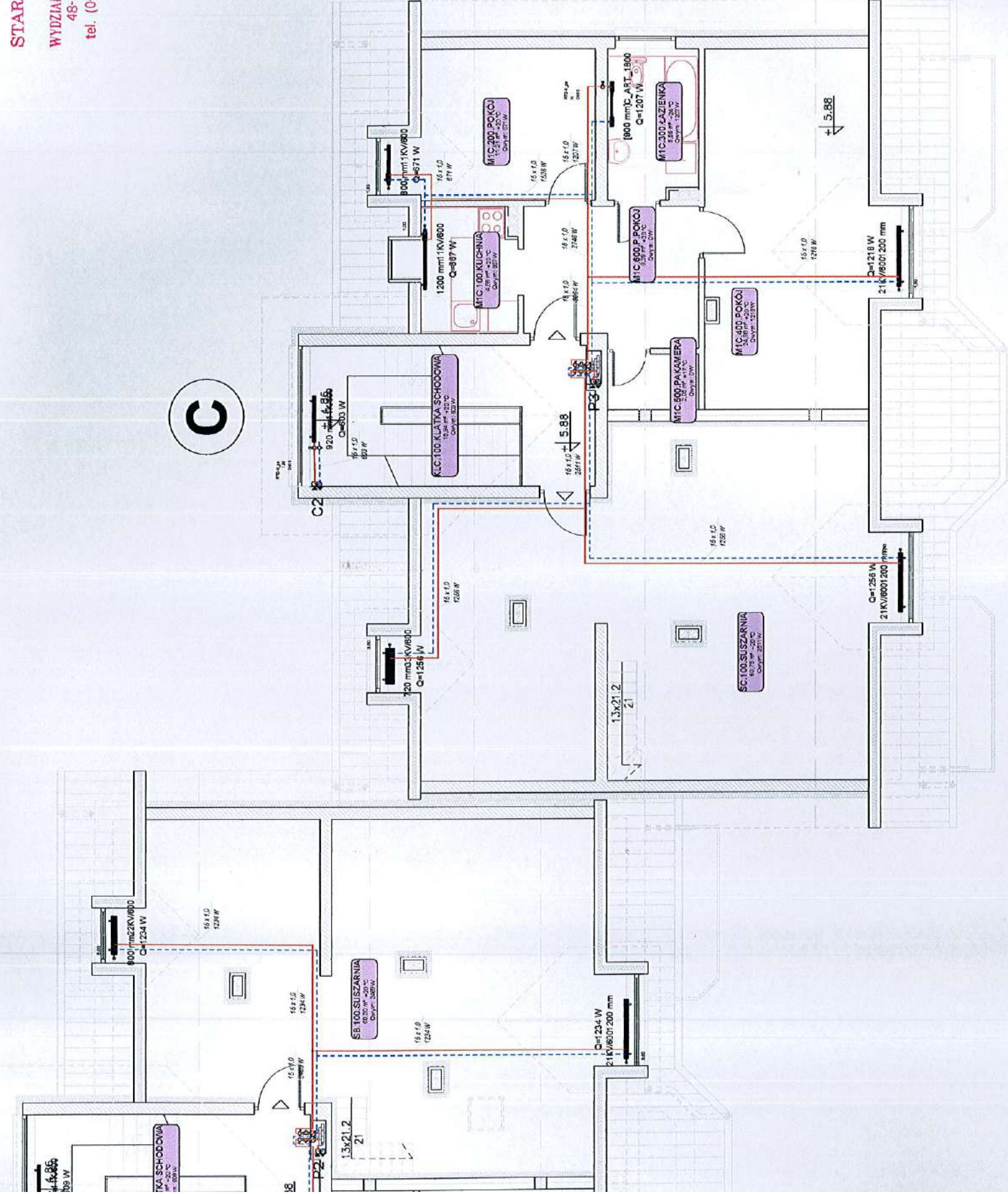
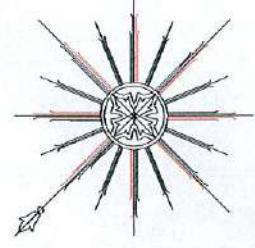

STAROSTWO POWIATOWE
 w Nysie
 WYDZIAŁ ARCHITEKTURY I BUDOWNICTWA
 48-300 Nysa, ul. Parkowa 2
 tel. (0-77) 4085209-15; fax 4085208

AUTOR	inż. Józef Lis	UMOWA	---
NR LUPR PROJ.	33/87/Op	FAZA	P.B.I.
OPERACOWNIK	inż. Ryszard Koszowski	DATA	11.2008r.
NR LUPR PROJ.	151/89/Op	Rys. 04C.O.	
SPRAWDZIK	inż. Mieczysław Sokółowski	AutoCAD R14 ENG.	
NR LUPR PROJ.	45/78/Op	Instal. 1:100	
RZUT PIĘTRA II		BRANŻA: INSTAL.	
Inwestor : Urząd Gminy Otmuchów		48-300 Nysa Os.Podzamcze tel.433-13-83	
		Lokalizacja: gm. OTMUCHÓW, wieś Maciejowice Dz. nr.121/14	
		KONSORCJUM PROJEKTOWE	
		PROJEKTOWANIE I NADZÓR	
		INSTALACJA CENTRALNEGO OGRZEWANIA	
		BUDYNEK MIESZKALNY WIELORODZINNY	

INSTALACJA CENTRALNEGO

RZUT II PIĘTRA BUD. A s k a l o

RZUT PODDASZA BUD. B C s k a l o

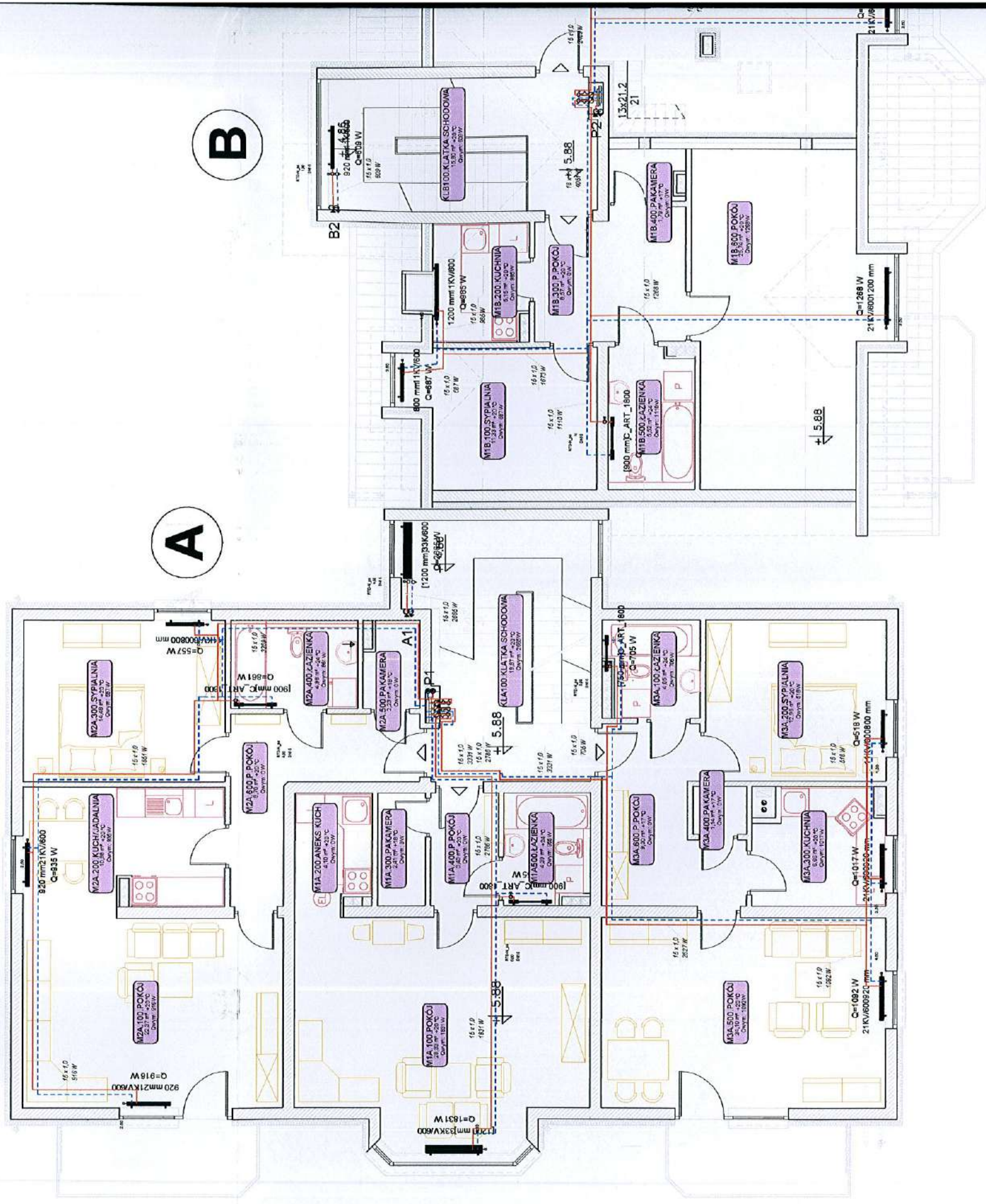

NEGO OGRZEWANIA

Aska | a: | : 100

CH BUD. B,C s k a | a: | : 100

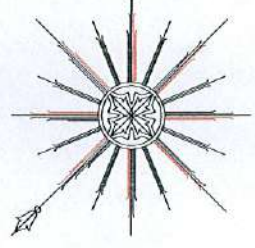

B

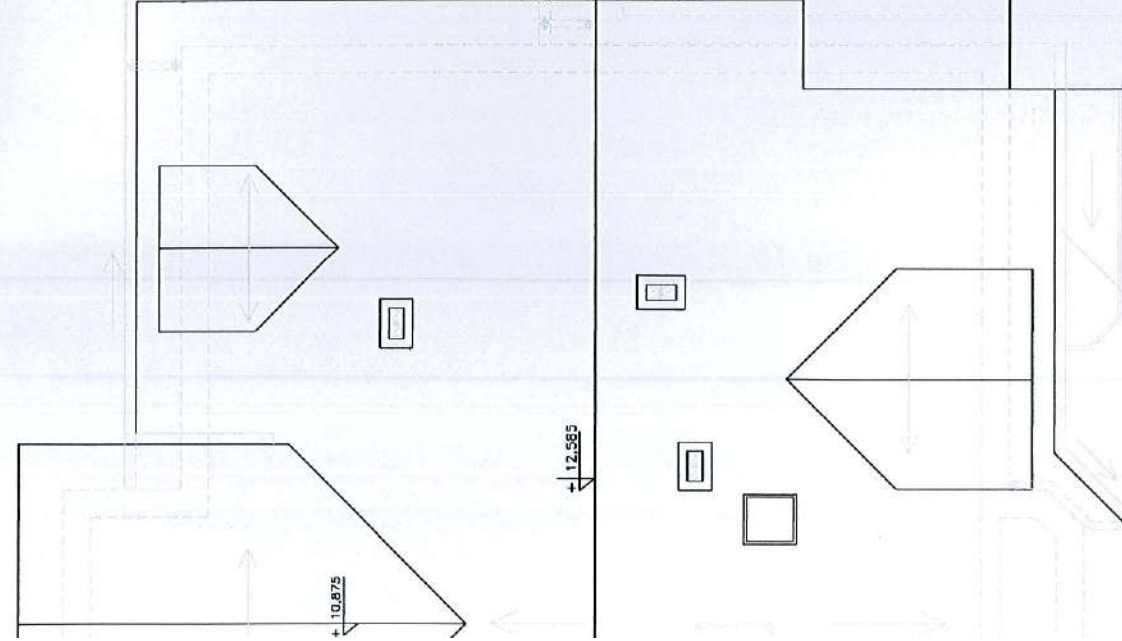

C

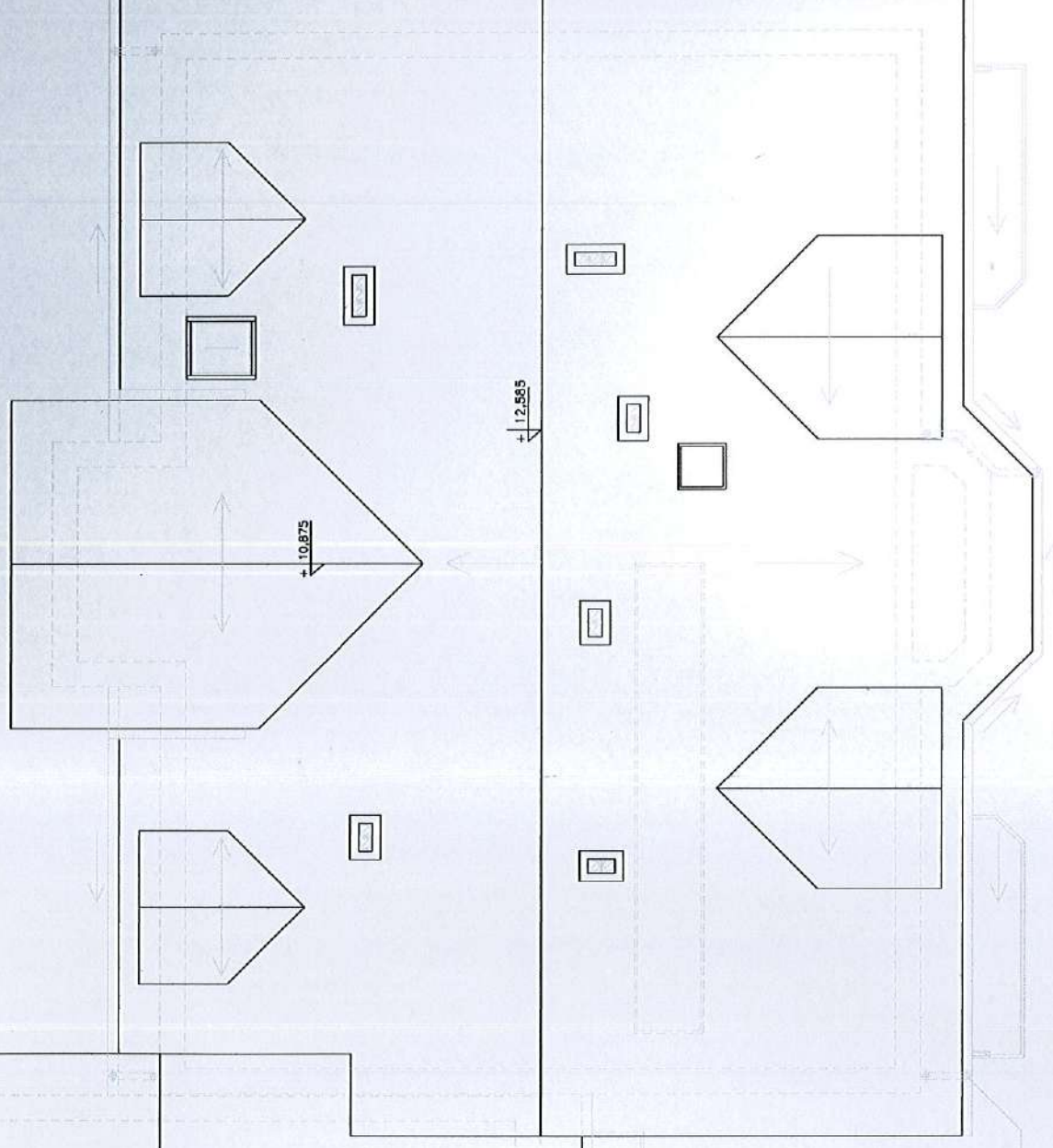

STAROSTWO POWIATOWE
w Nysie
WYDZIAŁ ARCHITEKTURY I BUDOWNICTWA
48-300 Nysa, ul. Parkowa 2
tel. (0-77) 4085209-15; fax 4085208

AUTOR	inż. Józef Lis	UWOWA	---
NR UPR. PROJ.	33/87/Op	FAZA	P.B.I.
OPERACOWNIA	inż. Ryszard Koszowski	DATA	11.2008r.
NR UPR. PROJ.	151/89/Op		
SPRAWDZKA	inż. Mieczysław Sokolowski		
NR UPR. PROJ.	45/78/Op		

[Signature]

RZUT PODDASZA

Investor :Urząd Gminy Otmuchów

SKALA 1:100

BRANŻA: INSTAL.

INSTALACJA CENTRALNEGO OGRZEWANIA
BUDYNEK MIESZKALNY WIELORODZINNY
Lokalizacja: gm. OTMUCHÓW, wś. Maciejowice Dz. nr.121/14

KONSORCJUM PROJEKTOWE
PROJEKTOWANIE I NADZÓR

48-300 NYSA Os.Podzamecze tel.433-13-83

Rys. **05c.o.**

AutoCAD R14 ENG.

