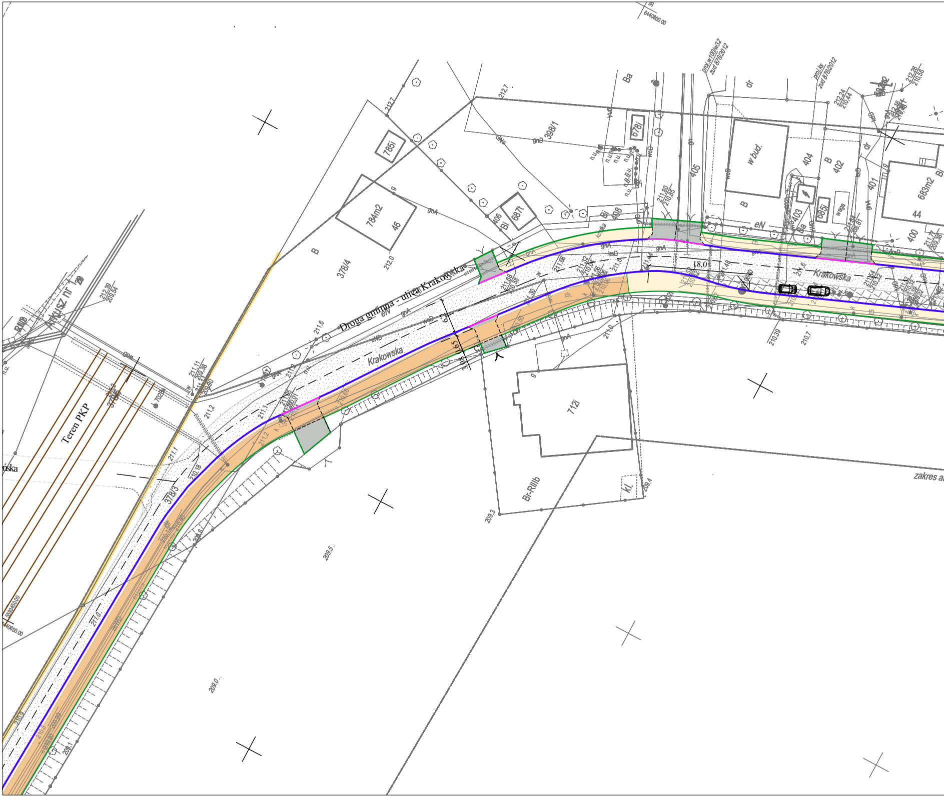
Droga gminna - ulica Krakowska
Krakowska
Krakowska
Teren PKP
Arkusz nr 2B
378/4
378/3
712i
785i
784m2
46
687i
406
398/1
678i
408
405
w bud.
404
402
403
401
400
683m2
44
685i
waga
B
Bi
Ba
dr
eN
gnA
gnD
weD
ksD
18,0
6,5
3,08
Bi-RIIIb
kl.
zakres a

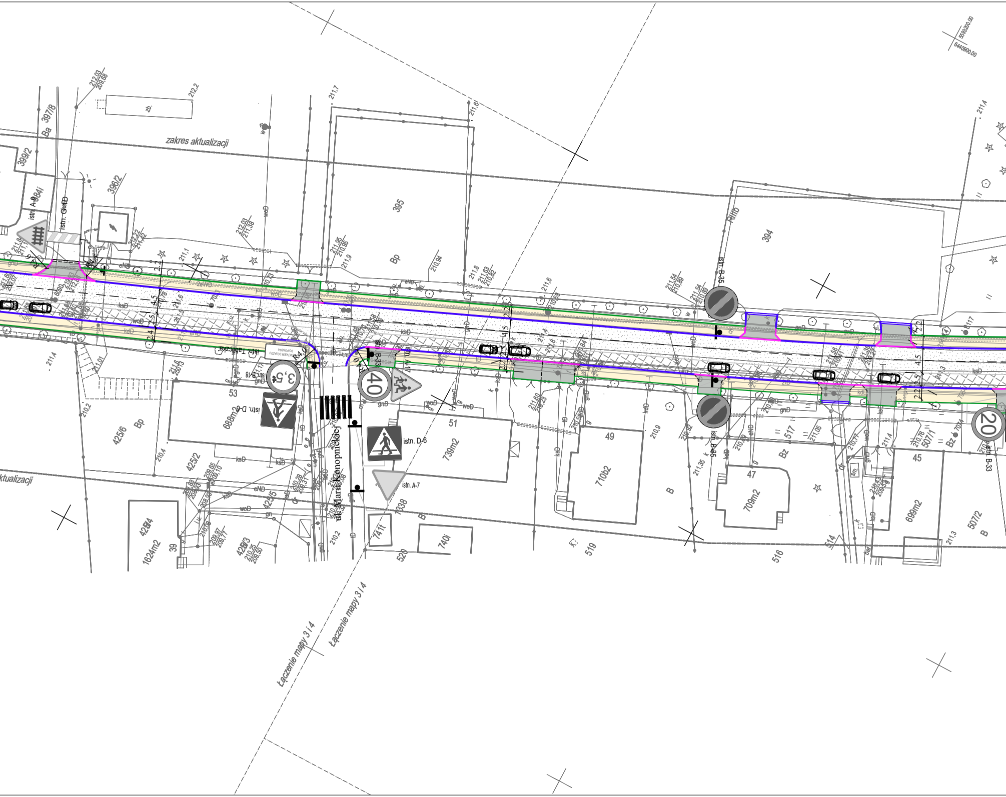
5593200.00
6440900.00
zakres aktualizacji
aktualizacji
Łączenie mapy 3 i 4
Łączenie mapy 3 i 4
ul. Marii Konopnickiej
397/8
399/2
396/2
395
394
425/6
425/2
425/5
425/3
425/4
1624m2
39
53
688m2
51
739m2
49
710b2
47
709m2
45
699m2
517
507/1
507/2
338
741t
740i
520
519
516
514
Bp
Ba
Bz
B
istn. A-9
istn. G-1D
istn. Tabliczka
istn. B-18
istn. D-6
istn. D-6
istn. A-7
istn. B-33
istn. A-17
istn. B-35
istn. B-35
istn. B-33
3,5
40
20
zb.
4,5
2,2
ksD
gnD
woD
eND
tD

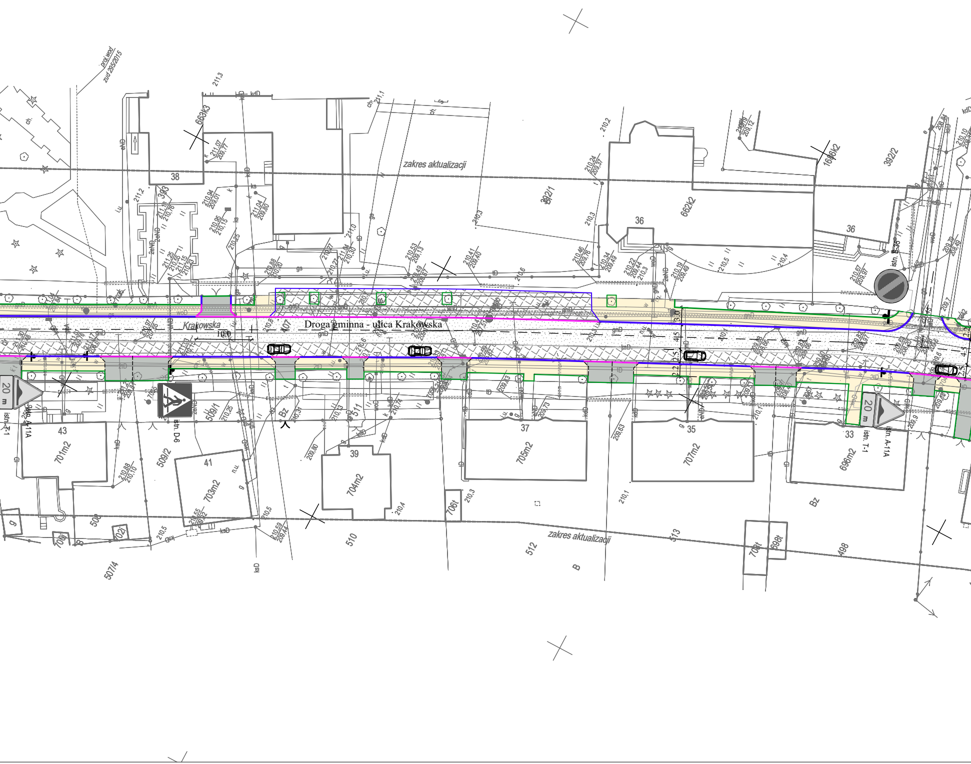
Droga gminna - ulica Krakowska
Krakowska
zakres aktualizacji
zakres aktualizacji
proj.wod. zud 285/2015
663k3
392/1
662k2
1666k2
392/2
38
393
36
36
43
701m2
41
703m2
509/1
509/2
39
704m2
511
510
512
513
37
705m2
35
707m2
33
696m2
498
507/4
706t
708t
698t
Bz
B
istn. D-6
istn. A-11A
istn. T-1
istn. A-11A
istn. T-1
istn. B-35
20 m
20 m
10.0
3.0
4.5
2.5
2.2
4.3
2.5
2.2

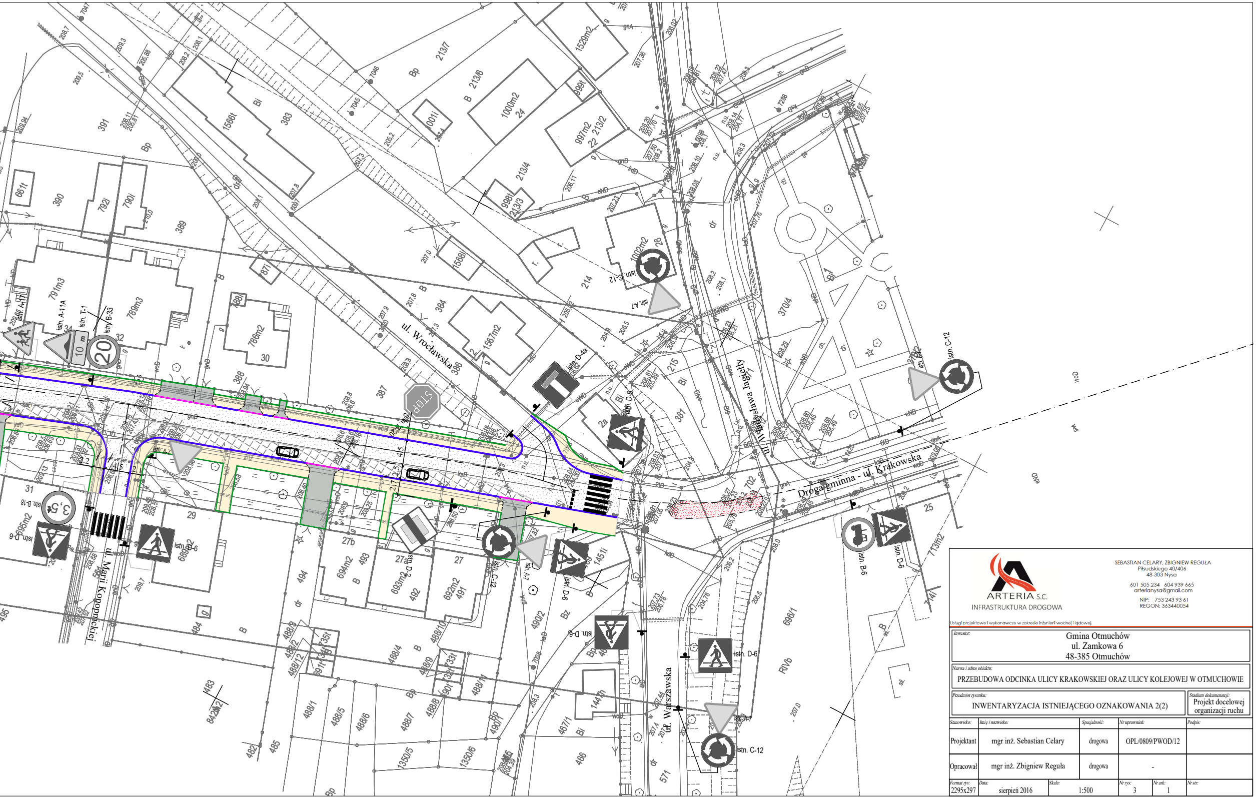
ul. Wrocławska
ul. Władysława Jagiełły
Droga gminna - ul. Krakowska
ul. Warszawska
ul. Marii Konopnickiej
STOP
istn. A-17
istn. A-11A
istn. T-1
istn. B-33
istn. B-18
istn. D-6
istn. A-7
istn. C-12
istn. D-4a
istn. B-6
istn. D-1

ARTERIA S.C.
INFRASTRUKTURA DROGOWA

SEBASTIAN CELARY, ZBIGNIEW REGUŁA
Piłsudskiego 40/406
48-303 Nysa

601 505 234 604 939 665
arterianysa@gmail.com

NIP: 753 243 93 61
REGON: 363440054

Usługi projektowe i wykonawcze w zakresie inżynierii wodnej i lądowej.

Inwestor:
Gmina Otmuchów
ul. Zamkowa 6
48-385 Otmuchów

Nazwa i adres obiektu:
PRZEBUDOWA ODCINKA ULICY KRAKOWSKIEJ ORAZ ULICY KOLEJOWEJ W OTMUCHOWIE

Przedmiot rysunku:
INWENTARYZACJA ISTNIEJĄCEGO OZNAKOWANIA 2(2)

Stadium dokumentacji:
Projekt docelowej organizacji ruchu

Stanowisko:	Imię i nazwisko:	Specjalność:	Nr uprawnień:	Podpis:
Projektant	mgr inż. Sebastian Celary	drogowa	OPL/0809/PWOD/12	
Opracował	mgr inż. Zbigniew Reguła	drogowa	-	

Format rys:	Data:	Skala:	Nr rys:	Nr ark:	Nr str:
2295x297	sierpień 2016	1:500	3	1	