ZMIANA STUDIUM UWARUNKOWAŃ I KIERUNKÓW ZAGOSPODAROWANIA PRZESTRZENNEGO GMINY OTMUCHÓW

UWARUNKOWANIA ROZWOJU PRZESTRZENNEGO

0 455 910 1 820 m

1:25 000

Załącznik nr 3 do uchwały Nr.....
Rady Gminy Otmuchów z dnia.....

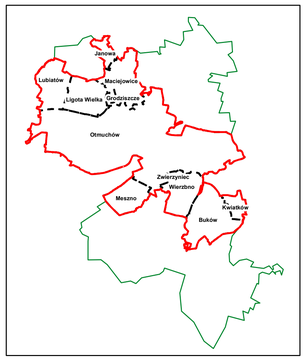

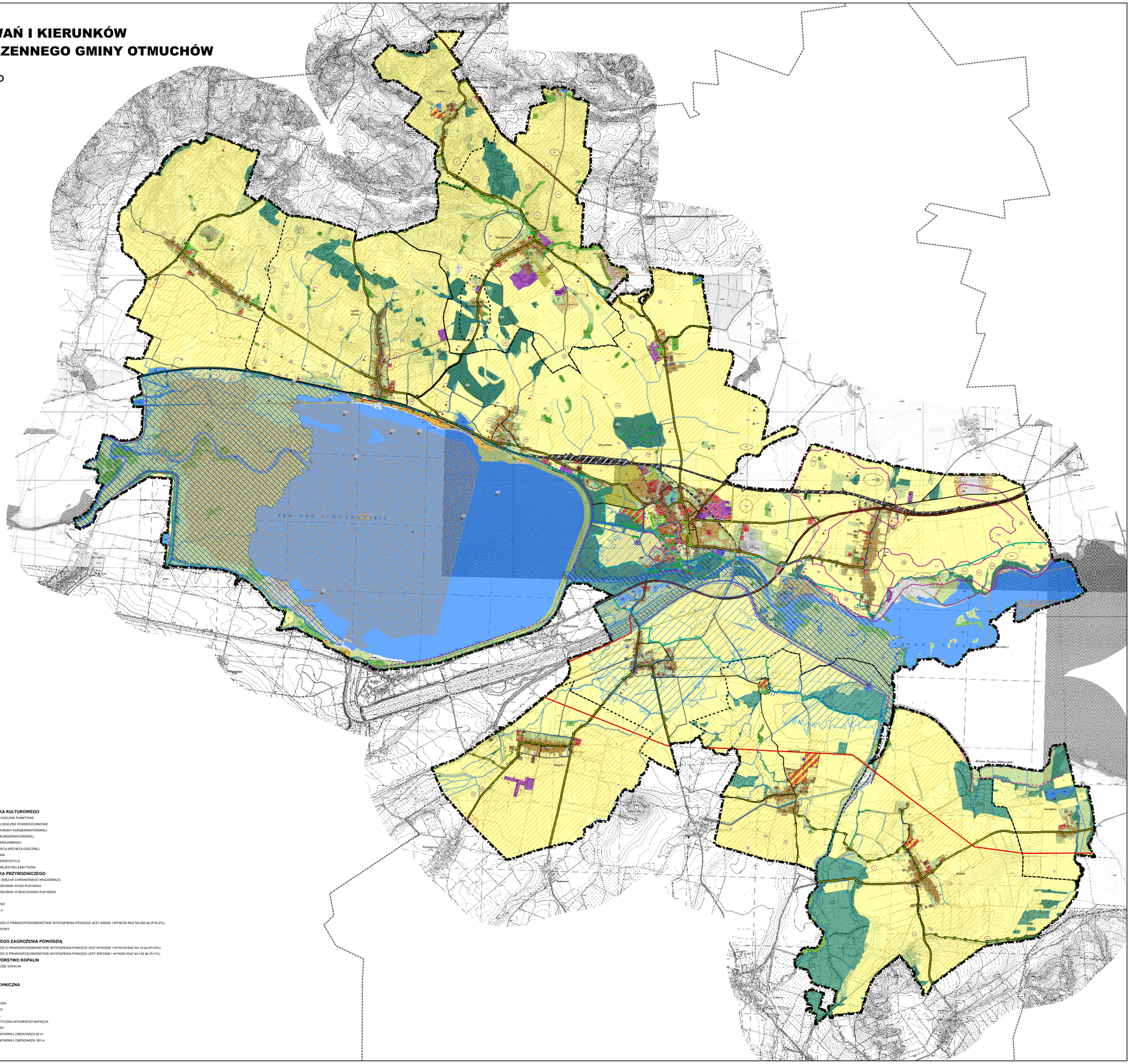

Legenda

- GRANICA GMINY OTMUCHÓW
- GRANICA OBSZARU ZMIANY STUDIUM
- GRANICA SOŁECTW

KOMUNIKACJA

- DROGA KRAJOWA KLASY GŁÓWNEJ RUCHU PRZYSPIESZONEGO
- DROGA KLASY GŁÓWNEJ
- DROGA KLASY ZBIORCZEJ
- DROGA KLASY LOKALNEJ
- WAŻNIEJSZE DROGI DOJAZDOWE
- TERENY ZAMKNIĘTE

PRZEZNACZENIE TERENÓW

- MW - TEREN ZABUDOWY MIESZKANIOWEJ WIELORODZINNEJ
- MN - TEREN ZABUDOWY MIESZKANIOWEJ JEDNORODZINNEJ
- ML - TEREN ZABUDOWY REKREACJI INDYWIDUALNEJ
- MNU - TEREN ZABUDOWY MIESZKANIOWO-USŁUGOWEJ
- MWU - TEREN ZABUDOWY MIESZKANIOWEJ WIELORODZINNEJ Z USŁUGAMI
- U - TEREN ZABUDOWY USŁUGOWEJ
- UP - TEREN ZABUDOWY USŁUG PUBLICZNYCH
- UK - TEREN ZABUDOWY USŁUG KULTU RELIGIJNEGO
- Uo - TEREN ZABUDOWY USŁUG OŚWIATY
- Uz - TEREN ZABUDOWY USŁUG ZDROWIA
- P - TEREN ZABUDOWY PRODUKCYJNEJ, SKŁADÓW I MAGAZYNÓW
- PU - TEREN ZABUDOWY PRODUKCYJNO-USŁUGOWEJ
- US - TEREN USŁUG SPORTU I REKREACJI
- RU - TEREN OBSŁUGI PRODUKCJI W GOSPODARSTWACH ROLNYCH, HODOWLANYCH I OGRODNICZYCH
- LZ - TEREN ZADRZEWIEŃ I ZAKRZEWIEŃ
- R - TEREN GRUNTÓW ROLNYCH I SADÓW
- ZD - TEREN OGRODÓW DZIAŁKOWYCH
- ZP - ZIELEŃ URZĄDZONA
- Z - TEREN ZIELENI NIEURZĄDZONEJ
- ZL - TEREN LASÓW
- ZC - TEREN CMENTARZA
- I - TEREN INFRASTRUKTURY TECHNICZNEJ
- PP - TEREN PARKINGÓW
- N - TEREN NIEUŻYTKÓW
- KK - TEREN KOLEI
- WS - TEREN WÓD POWIERZCHNIOWYCH

OCHRONA ŚRODOWISKA KULTUROWEGO

- STANOWISKO ARCHEOLOGICZNE PUNKTOWE
- STANOWISKO ARCHEOLOGICZNE POWIERZCHNIOWE
- STREFA "A" PEŁNEJ OCHRONY KONSERWATORSKIEJ
- STREFA "B" OCHRONY KONSERWATORSKIEJ
- STREFA "K" OCHRONY KRAJOBRAZU
- STREFA "OW" OBSERWACJI ARCHEOLOGICZNEJ
- STREFA "W" REZERWOWA
- STREFA "E" OCHRONY EKSPOZYCJI
- ZABYTKI WPISANE DO REJESTRU ZABYTKÓW

OCHRONA ŚRODOWISKA PRZYRODNICZEGO

- OTMUCHOWSKO-NYSKI OBSZAR CHRONIONEGO KRAJOBRAZU
- OBSZAR NATURA 2000 ZBIORNIK NYSKI PLB160002
- OBSZAR NATURA 2000 ZBIORNIK OTMUCHOWSKI PLB160003
- POMNIK PRZYRODY
- KORYTARZ EKOLOGICZNY
- GŁÓWNE CIĘKI I KANAŁY
- ROWY
- ZASIĘG ZALEWU DLA WÓD O PRAWDOPODOBIEŃSTWIE WYSTĄPIENIA POWODZI JEST NISKIE I WYNOSI RAZ NA 500 lat (P=0,2%)
- WAŁ PRZECIWPOWODZIOWY
- GRUNTY CHRONIONE

OBSZARY SZCZEGÓLNEGO ZAGROŻENIA POWODZIĄ

- ZASIĘG ZALEWU DLA WÓD O PRAWDOPODOBIEŃSTWIE WYSTĄPIENIA POWODZI JEST WYSOKIE I WYNOSI RAZ NA 10 lat (P=10%)
- ZASIĘG ZALEWU DLA WÓD O PRAWDOPODOBIEŃSTWIE WYSTĄPIENIA POWODZI JEST ŚREDNIE I WYNOSI RAZ NA 100 lat (P=1%),

GÓRNICTWO I PRZETWÓRSTWO KOPALIN

- UDOKUMENTOWANE ZŁOŻE KOPALIN
- TEREN GÓRNICZY
- OBSZAR GÓRNICZY

INFRASTRUKTURA TECHNICZNA

- UJĘCIA WODY
- PRZEPOMPOWNIA
- OCZYSZCZALNIA ŚCIEKÓW
- STACJA REDUKCJI GAZU
- ELEKTROWNIA WODNA
- LINIA ELEKTROENERGETYCZNA WYSOKIEGO NAPIĘCIA
- GAZOCIĄG PRZESYŁOWY
- STREFA OCHRONY SANITARNEJ CMENTARZA 50 m
- STREFA OCHRONY SANITARNEJ CMENTARZA 100 m